

Abolizione libro Soci di SRL

Il filmato mostra come il "**Professionista**" può predisporre il deposito dell'elenco soci per adempiere all'obbligo di legge (art. 16, comma 12-undecies, Legge 28 gennaio 2009 n. 2).

L'esempio riportato di seguito utilizza nello specifico:

- il servizio di Scarico Dati dal Registro Imprese
- il software FedraPlus 6.1.1

L'ARCHIVIO UFFICIALE DELLE CAMERE DI COMMERCIO ITALIANE ACCESSIBILE ONLINE PER CONOSCERE I DATI ECONOMICI DI UNA IMPRESA O DI UNA PERSONA

cerca

All'interno del sito "www.registroimprese.it", nella sezione "Sportello Pratiche" è presente un'area dedicata, "abolizione Libro Soci", in cui troverete tutte le informazioni necessarie e i servizi disponibili per la presentazione di questa tipologia di adempimento

trova



15 euro di interrogazioni gratuite per chi si

tro il
2009.



Accedi a Visure, Bilanci, Protesti

utente

T11111

password

.....



Per accedere a Visure, Bilanci, Protesti e molto altro ancora è necessario registrarsi, **la registrazione è gratuita**



Accesso con smart-card =>

accedi

Versione accessibile =>

Comunicazione Unica

E' iniziata la sperimentazione della comunicazione unica, oggi puoi aprire un'impresa direttamente via Internet



L'ARCHIVIO UFFICIALE DELLE CAMERE DI COMMERCIO ITALIANE ACCESSIBILE ONLINE PER CONOSCERE I DATI ECONOMICI DI UNA IMPRESA O DI UNA PERSONA

cerca

Impresa Prodotto, servizio

cosa:

Regione, Provincia, Comune, C.A.P.

dove:

15 euro di interrogazioni gratuite per chi si registra entro il 30 giugno 2009.



Accedi a Visure, Bilanci, Protesti

utente

password

Accesso con smart-card =>

Versione accessibile =>

Per accedere a Visure, Bilanci, Protesti e molto altro ancora è necessario registrarsi, **la registrazione è gratuita**

Comunicazione Unica

E' iniziata la sperimentazione della comunicazione unica, oggi puoi aprire un'impresa direttamente via Internet

Macromedia Flash Player 8

Utente: T11111 VERSIONE ACCESSIBILE SALDO GUIDA ESCI

registri imprese Telemaco

VISURE, BILANCI E PROTESTI **SPORTELLI PRATICI**

Home Ricerca Elenchi Variazioni Download Il Mio Conto I Miei Dati Altri Servizi

Benvenuto in Telemaco
Il servizio integrato per navigare sui dati delle Camere di Commercio

Informazioni Utili

26 febbraio 2009 | **Nuova Camera di Commercio di Fermo (FM)**

Dal prossimo **lunedì 2 marzo** sarà operativa la nuova Camera di Fermo che assorbirà tutte le imprese, ivi trasferite d'ufficio, scorporate da Ascoli Piceno in quanto appartenenti al nuovo bacino territoriale ([elenco comuni](#)). Di conseguenza gli esiti della ricerca anagrafica d'impresa saranno allineati alla nuova realtà attiva regolarmente sul territorio: si consiglia di estendere anche a Fermo le Ricerche Anagrafiche di Imprese e Persone relative alla provincia di Ascoli Piceno, impostando nel campo "provincia" sia AP sia FM.

19 giugno 2008 | **Novità Protesti**

La ricerca avanzata Protesti si è arricchita dell'ordinamento per Codice Fiscale, utile per ottenere un risultato di più semplice lettura: le anagrafiche con lo stesso codice fiscale sono immediatamente individuabili. Accertare la solvibilità e l'affidabilità commerciale di imprese e persone è sempre più facile!

4 marzo 2008 | **Novità Protesti, Brevetti e Marchi**

Dal 4 marzo i Protesti, i Brevetti e i Marchi si rinnovano!! I documenti diventano infatti ancora più leggibili e sono disponibili in due diversi formati, uno più adatto alla navigazione e l'altro per lo scarico in locale e la stampa. Inoltre la ricerca dei Brevetti e dei Marchi depositati diventa più semplice e immediata, attraverso percorsi guidati ed intuitivi. Adesso avere tutte le informazioni necessarie a proteggere il tuo business è ancora più facile!!

Saldo

Tariffa	77.345,49 €
Diritti	86.996,48 €
Marche Oro	277
Marche Argento	278
Marche Rame	40

Con la CNS delle Camere di Commercio accedi anche ai servizi telematici dell'Agenzia delle Entrate

PagOnline
by UniCredit
Senza

Benvenuto in WebTelemaco

"WebTelemaco è lo strumento di e-government indispensabile per la spedizione delle pratiche telematiche al Registro Imprese. Per informazioni sull'accesso al servizio consultare le informazioni sulle [Convenzioni](#) con Ordini Professionali ed Associazioni di Categoria o le altre modalità di iscrizione disponibili presso la vostra [Camera di Commercio](#)"

Informazioni Utili

Abolizione libro soci di SRL

Il comma 12 undecies dell'articolo 16 della legge 2/2009 prevede la comunicazione al Registro delle Imprese delle risultanze del libro soci. [Maggiori informazioni.](#)

Atti in formato PDF/A

E' disponibile la [guida](#) ed un servizio di verifica dei documenti alla voce [Software->Strumenti.](#)

Bilanci 2009 e formato XBRL

Le società i cui esercizi si chiudono dopo il 16 Febbraio 2009 sono tenute al deposito in formato XBRL. [Maggiori informazioni.](#)

Nuova Camera di Commercio di Fermo (FM)

Da lunedì 2 Marzo 2009 è operativa la nuova Camera di Fermo. Tutte le Imprese appartenenti al [\(sequente bacino territoriale\)](#) sono state

Procedura all'Invio Telematico

- La prima volta leggere la: [:: Guida all'invio telematico](#)
- Compilare la pratica con FedraPlus, AriannaPlus o con un programma analogo
- Scaricare la pratica per l'invio Telematico
- Attivare la "Spedizione pratiche"
- Verificare la lista delle pratiche pronte e inviarle
- Utilizzare "Lista in istruttoria" o "Lista Evase" per gestire le pratiche già spedite

Links

<http://assistenza.infocamere.it>

Benvenuto in WebTelemaco

"WebTelemaco è lo strumento di e-government indispensabile per la spedizione delle pratiche telematiche al Registro Imprese. Per informazioni sull'accesso al servizio consultare le informazioni sulle [Convenzioni](#) con Ordini Professionali ed Associazioni di Categoria o le altre modalità di iscrizione disponibili presso la vostra [Camera di Commercio](#)"

 **Informazioni Utili****Abolizione libro soci di SRL**

Il comma 12 undecies dell'articolo 16 della legge 2/2009 prevede la comunicazione al Registro delle Imprese delle risultanze del libro soci.

[Maggiori informazioni](#)

Selezionare il collegamento "[Maggiori informazioni](#)"

Bilanci 2009 e formato XBRL

Le società i cui esercizi si chiudono dopo il 16 Febbraio 2009 sono tenute al deposito in formato XBRL. [Maggiori informazioni](#).

Nuova Camera di Commercio di Fermo (FM)

Da lunedì 2 Marzo 2009 è operativa la nuova Camera di Fermo. Tutte le Imprese appartenenti al [\(sequente bacino territoriale\)](#) sono state

 **Procedura all'Invio Telematico**

- La prima volta leggere la: [:: Guida all'invio telematico](#)
- Compilare la pratica con FedraPlus, AriannaPlus o con un programma analogo
- Scaricare la pratica per l'invio Telematico
- Attivare la "Spedizione pratiche"
- Verificare la lista delle pratiche pronte e inviarle
- Utilizzare "Lista in istruttoria" o "Lista Evase" per gestire le pratiche già spedite

 **Links**

<http://assistenza.infocamere.it>

Macromedia Flash Player 8

registroi imprese telemaco

MAPPA GUIDA

VISURE, BILANCI E PROTESTI SPORTELLINO PRATICHE

Home Pratiche Bilanci Software Invio prova Servizi e-gov

Soci S.R.L. | Informazioni e guida | Dati di lavoro | Fedra

Informazioni sull'abolizione del libro soci

aggiornamento: 11 marzo 2009

L'articolo 16 della Legge 2/2009 introduce una novità rilevante ai fini della gestione del registro delle imprese.

Le disposizioni aboliscono il libro dei soci per le società a responsabilità limitata. Il comma 12 undecies dell'articolo 16 pone **l'obbligo di comunicazione delle integrazioni alle risultanze del registro delle imprese a carico degli amministratori**. La dichiarazione dovrà essere fatta per via **telematica, tramite il modulo B e intercalare S, mediante l'uso della firma digitale**

- Nel **Manuale operativo** si possono trovare le prime indicazioni predisposte dalle Camere, in linea con la **Circolare** di UnionCamere. Entro il 16 marzo è prevista la pubblicazione dell'**aggiornamento del Manuale**, in coincidenza con il rilascio del nuovo Fedra 6.1
- Nella sezione **Scarico dati dei soci** è disponibile il servizio gratuito per scaricare i dati dell'ultimo elenco soci presentato al registro, tali dati possono essere importati in FedraPlus.
- Nella sezione **Fedra** sarà a breve disponibile la versione di **Fedra 6.1 Beta**, predisposto per permettere una corretta presentazione della dichiarazione d'integrazione con i dati del registro e quelli del libro soci.
- L'esenzione per diritti e bolli è descritta nelle **indicazioni per l'invio telematico**, **N.B.** le istruzioni superano le indicazioni del Manuale sopra indicato.

Macromedia Flash Player 8

registroi imprese telemaco

MAPPA GUIDA

VISURE, BILANCI E PROTESTI SPORTELLINO PRATICHE

Home Pratiche Bilanci Software Invio prova Servizi e-gov

Soci S.R.L. | Informazioni e guida | Dati di lavoro **Fedra**

Informazioni sull'abolizione del libro soci

Il software FedraPlus versione Beta 6.1.1 permette di adempiere all'abolizione del Libro Soci, oltre che a tutti gli altri adempimenti

L'articolo 16 della Legge 2/2009 introduce una novità...

Le disposizioni aboliscono il libro dei soci per le società a responsabilità limitata. Il comma 12 undecies dell'articolo 16 pone **l'obbligo di comunicazione delle integrazioni alle risultanze del registro delle imprese a carico degli amministratori**. La dichiarazione dovrà essere fatta per via **telematica, tramite il modulo B e intercalare S, mediante l'uso della firma digitale**

- Nel **Manuale operativo** si possono trovare le prime indicazioni predisposte dalle Camere, in linea con la **Circolare** di UnionCamere. Entro il 16 marzo è prevista la pubblicazione dell'**aggiornamento del Manuale**, in coincidenza con il rilascio del nuovo Fedra 6.1
- Nella sezione **Scarico dati dei soci** è disponibile il servizio gratuito per scaricare i dati dell'ultimo elenco soci presentato al registro, tali dati possono essere importati in FedraPlus.
- Nella sezione **Fedra** sarà a breve disponibile la versione di **Fedra 6.1 Beta**, predisposto per permettere una corretta presentazione della dichiarazione d'integrazione con i dati del registro e quelli del libro soci.
- L'esenzione per diritti e bolli è descritta nelle **indicazioni per l'invio telematico**, **N.B.** le istruzioni superano le indicazioni del Manuale sopra indicato.

Macromedia Flash Player 8

registroi imprese telemaco

MAPPA GUIDA

VISURE, BILANCI E PROTESTI SPORTELLINO PRATICHE

Home Pratiche Bilanci Software Invio prova Servizi e-gov

Soci S.R.L. | Informazioni e guida **Dati di lavoro** Fedra |

Informazioni sull'abo

Al fine di predisporre la pratica, utilizzare il servizio **"Dati di lavoro"**
Tale servizio permette lo scarico dell'ultimo Elenco Soci depositato al Registro Imprese

L'articolo 16 della Legge 2/2009 introduce una ne
Le disposizioni aboliscono il libro dei soci per le s
Il comma 12 undecies dell'articolo 16 pone l'obbligo di comunicazione delle integrazioni alle risultanze del registro delle imprese a carico degli amministratori. La dichiarazione dovrà essere fatta per via telematica, tramite il modulo B e intercalare S, mediante l'uso della firma digitale

- Nel [Manuale operativo](#) si possono trovare le prime indicazioni predisposte dalle Camere, in linea con la [Circolare](#) di UnionCamere.
Entro il 16 marzo è prevista la pubblicazione dell'**aggiornamento del Manuale**, in coincidenza con il rilascio del nuovo Fedra 6.1
- Nella sezione [Scarico dati dei soci](#) è disponibile il servizio gratuito per scaricare i dati dell'ultimo elenco soci presentato al registro, tali dati possono essere importati in FedraPlus.
- Nella sezione [Fedra](#) sarà a breve disponibile la versione di **Fedra 6.1 Beta**, predisposto per permettere una corretta presentazione della dichiarazione d'integrazione con i dati del registro e quelli del libro soci.
- L'esenzione per diritti e bolli è descritta nelle [indicazioni per l'invio telematico](#), **N.B.** le istruzioni superano le indicazioni del Manuale sopra indicato.

Scarico DATI DI LAVORO

aggiornamento: 10 marzo 2009

- **La Scheda Dati di Lavoro** è un file in formato XML leggibile dai programmi di compilazione delle pratiche del registro imprese come FedraPlus e gli altri software compatibili
- Il servizio per scaricare la scheda è disponibile alla voce **Pratiche->Dati di Lavoro** di Telemaco Pratiche Telematiche
- Il servizio propone alcune domande, è necessario scegliere il paragrafo **DENUNCE REA/DEPOSITO RI** e la voce **Dichiarazione per art.16 con 12-undecies L.2/09: abolizione Libro Soci**
- Al termine delle domande si ottiene lo scarico di file con nome composto dalla provincia, dal Numero REA e dall'estensione finale **".U3X"** ad **esempio: PD-363191.U3X**
- Il file **".U3X"** si importa in FedraPlus tramite il menu Pratiche, voce **Importa Dati RI**

Macromedia Flash Player 8

registroymprese  MAPPA GUIDA

VISURE, BILANCI E PROTESTI SPORTELLINO PRATICHE

Home Pratiche Bilanci Software Invio prova Servizi e-gov

Scarico Dati di Lavoro [Area Download](#) [help](#)

Cerca in Numero REA Codice Fiscale

Numero REA:

Provincia:

Inserire il Numero Rea/Codice Fiscale e la Provincia

Macromedia Flash Player 8

registroi imprese telemaco

MAPPA GUIDA

VISURE, BILANCI E PROTESTI SPORTELLINO PRATICHE

Home Pratiche Bilanci Software Invio prova Servizi e-gov

Scarico Dati di Lavoro Area Download help

Cerca in Numero REA Codice Fiscale

Numero REA:

Provincia:

Impresa VI 223042



Denominazione: TECNICA ORO - S.R.L.

Numero REA: 223042

Provincia: VI

Codice Fiscale: 02316870241

Stato: IMPRESA ATTIVA

Natura Giuridica: SR (SOCIETA' A RESPONSABILITA' LIMITATA)

Classe: SOCIETA' A RESPONSABILITA' LIMITATA E CONSORTILI A RESPONSABILITA' LIMITATA

Sede Principale

[Indietro](#)

[Continua](#)

Fare clic sul pulsante
"Continua"

Macromedia Flash Player 8

registroymprese  MAPPA GUIDA

VISURE, BILANCI E PROTESTI SPORTELLINO PRATICHE

Home Pratiche Bilanci Software Invio prova Servizi e-gov

Adempimenti VI 223042 [help](#)

TECNICA ORO - S.R.L.
Codice Fiscale: 02316870241 Numero Rea: VI-223042

DENUNCE REA/DEPOSITO RI

- Dichiarazione per art.16 con 12-undecies L.2/09: abolizione Libro Soci
- Modifica di Ur
- Chiusura di U
- Deposito Bila

ATTI MODIFICATIVI DELLO STATUTO

- Modifica dell'oggetto sociale
- Modifica dei poteri di rappresentanza

Selezionare la casella inerente l'abolizione Libro Soci
NB: Lo Scarico Dati per questo adempimento è gratuito

Rappresentanza della società

Organo Amministrativo - Cessazione dei poteri di Rappresentanza (rimanendo Amministratore)

Organo Amministrativo - Cessazione degli Amministratori per qualsiasi causa

Collegio Sindacale - Nomina/Conferma Sindaci

Collegio Sindacale - Cessazione Sindaci

Collegio Sindacale - Cessazione Sindaci senza sostituzione

Collegio Sindacale - Cessazione Sindaco Effettivo e subentro del Sindaco Supplente piu' anziano

Collegio Sindacale - Iscrizione atto di revoca dei Sindaci

OPERAZIONI FINANZIARIE

Aumento del capitale sociale

Fare clic sul pulsante
"Continua"

[Annulla](#)

[Continua](#)

Lista Adempimenti

Adempimenti Selezionati

Dichiarazione per art.16 con 12-undecies L.2/09: abolizione Libro Soci

Annulla

Continua

Macromedia Flash Player 8

registroymprese **Telemaco**

MAPPA GUIDA

VISURE, BILANCI E PROTESTI SPORTELLINO PRATICHE

Home Pratiche Bilanci Software Invio prova Servizi e-gov

Lista Adempimenti help

Adempimenti Selezionati

Dichiarazione per art.16 con 12-undecies L.2/09: abolizione Libro Soci

Annulla **Continua**

Selezione



TECNICA ORO - S.R.L.

Codice Fiscale: 02316870241 **Numero Rea:** VI-223042

DICHIARAZIONE PER ART.16 CON 12-UNDECIES L.2/09: ABOLIZIONE LIBRO SOCI

Deposito per l'iscrizione dell'elenco soci

Elenco soci e altri titolari di diritti su azioni e quote al

Continua

Riepilogo

Adempimenti Eseguiti

Dichiarazione per art.16 con 12-undecies L.2/09: abolizione Libro Soci

Annulla

Continua 

Dati di Lavoro

 help

Scarico Dati di Lavoro Completato

Esito: Scarico dati effettuato

Provincia: VI

Numero REA: 223042

Codice Fiscale: 02316870241

Denominazione: TECNICA ORO - S.R.L.

[Scarica File U3X](#)

[Altra Ricerca](#)

Selezionate il link "**Scarica file U3X**"
per salvare i dati sul computer

Macromedia Flash Player 8

registroi imprese Telemaco

MAPPA GUIDA

VISURE, BILANCI E PROTESTI SPORTELLINO PRATICHE

Home Pratiche Bilanci Software Invio prova Servizi e-gov

Dati di Lav

Scarico Dati di I

Esito:

Provincia:

Numero REA:

Codice Fiscale:

Denominazione:

Scarica File U3X

Altra Ricerca

help

Download del file

Salvare il file oppure trovare in linea un programma con cui aprirlo?

Nome: VI-223042.U3X
Tipo: Tipo file sconosciuto, 3,36 KB
Da: webtelemaco.infocamere.it

Trova Salva Annulla

I file scaricati da Internet possono essere utili, ma alcuni file possono danneggiare il computer. Se l'origine non è considerata attendibile, evitare di trovare un programma per aprire il file e di salvare il file.
[Quali rischi si corrono](#)

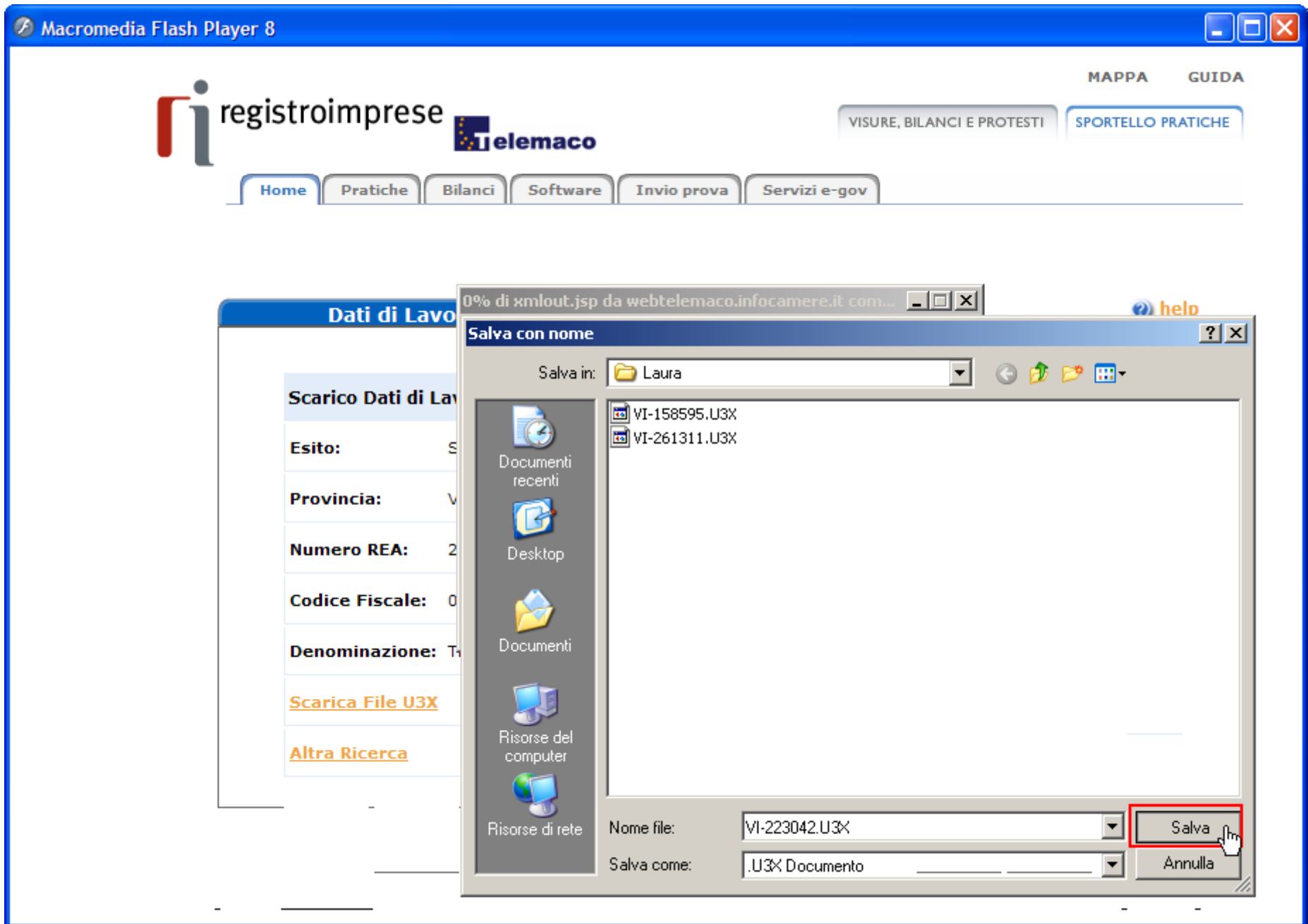

Macromedia Flash Player 8

registroymprese  MAPPA GUIDA

VISURE, BILANCI E PROTESTI SPORTELLINO PRATICHE

Home Pratiche Bilanci Software Invio prova Servizi e-gov

Dati di Lavoro [help](#)

Scarico Dati di Lavoro Completato

Esito:

Provincia:

Numero REA:

Codice Fiscale:

Denominazione: TECNICA ORO - S.R.L.

[Scarica File U3X](#)

[Altra Ricerca](#)

Dopo aver completato il salvataggio sul proprio pc del file, contenente i dati dell'ultimo Elenco Soci depositato al R.I., apriamo il **software FedraPlus** e importiamo tale file

Macromedia Flash Player 8

Fedra Plus 5.1.1 - Preparazione delle pratiche per il Registro Imprese

Pratiche

(1) Imp...

Selezionare la voce di menu
"Pratiche" - "Importa Dati RI"

anno: _____
Anno corrente Tutti gli anni

Ricerca di una pratica

Modulo Stato

Denominazione

Forma giuridica Numero pratica Codice Fedra

Codice fiscale / Partita IVA

Numero Protocollo di riferimento (pratiche di rettifica):
PV AA/RI ANNO NUMERO

i = pratica importata

	PRAT	MOI	IMPRESA	F.G.	PRT	CREAZIONE	COD.FEDRA	ANNOTAZIONI	STATO	DRV	CONFIG
i	9	B	SARTORI MOTORS S.R.L	S.R.L.		16/03/2009	316K2426	VI-26131 IMPORTATA (60	in compilazione		
	8	B	TRIVELLATO SRL	S.R.L.	---	16/03/2009	316J0405		validata		VLADIM
	6	S2	TRIVELLATO SRL	S.R.L.	---	17/02/2009	217K3554		in compilazione		VLADIM

Macromedia Flash Player 8

Fedra Plus 6.1.1 - Preparazione delle pratiche per il Registro Imprese

Pratiche Colonne Anagrafiche Strumenti ?

Nuova... CTRL+N
 Importa...
Importa dati RI CTRL+A
 Esporta... CTRL+E
 Elimina CANC
 Indice CTRL+I
 Validazione Immediata CTRL+V
 Esci CTRL+F4

Pratiche a partire dall'anno:

 Anno corrente
 Tutti gli anni

Stato

Forma giuridica Numero pratica Codice Fedra

Codice fiscale / Partita IVA

Numero Protocollo di riferimento (pratiche di rettifica):
 PV AA/RI ANNO NUMERO

Ricerca **Annulla Ricerca**

i = pratica importata **Apri pratica** **Legenda stati**

PRAT	MOI	IMPRESA	F.G.	PRT	CREAZIONE	COD.FEDRA	ANNOTAZIONI	STATO	DRV	CONFIG
i	9 B	SARTORI MOTORS S.R.L	S.R.L.		16/03/2009	316K2426	VI-26131 IMPORTATA (60	in compilazione		
	8 B	TRIVELLATO SRL	S.R.L.	---	16/03/2009	316J0405		validata		VLADIM
	6 S2	TRIVELLATO SRL	S.R.L.	---	17/02/2009	217K3554		in compilazione		VLADIM

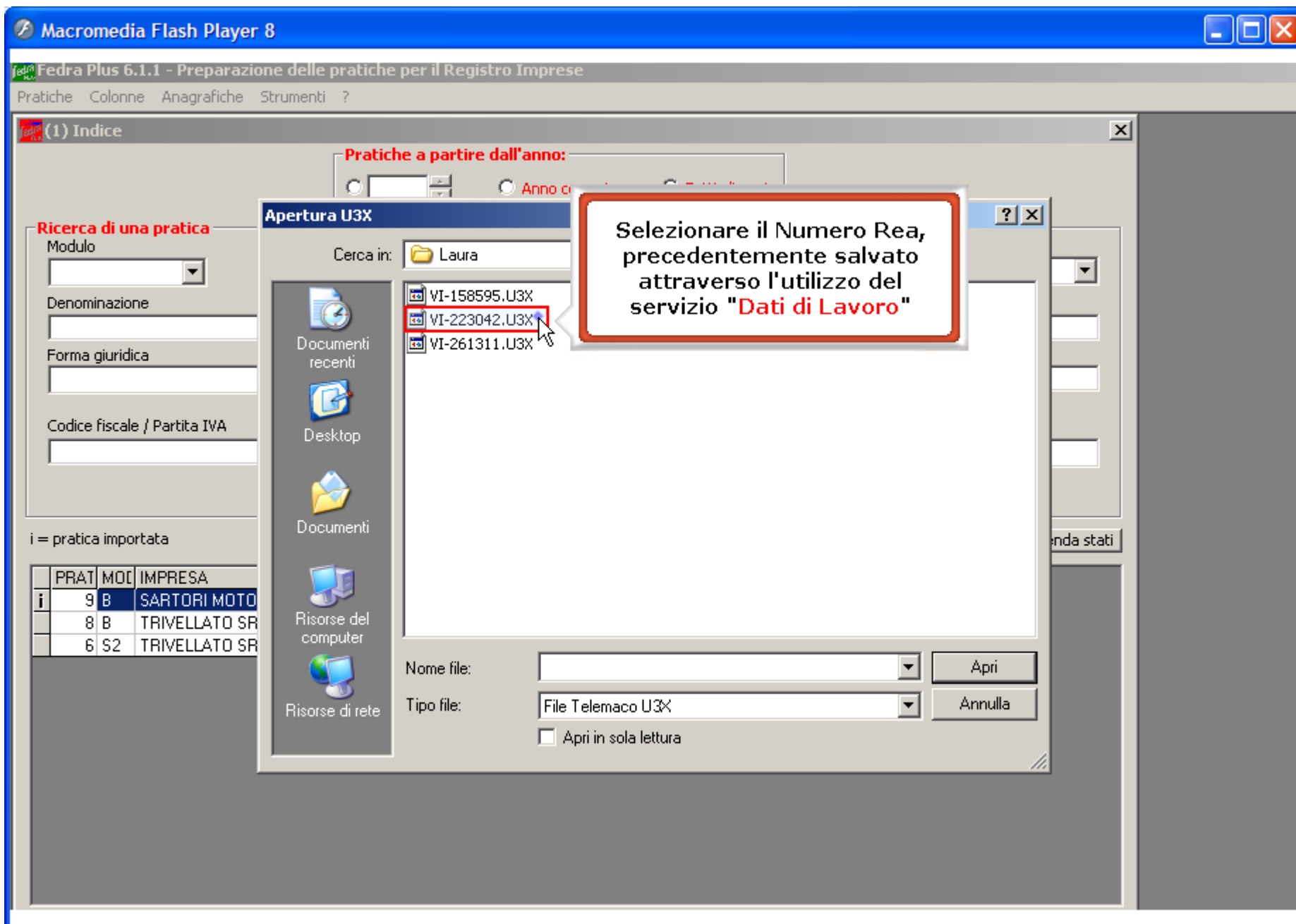

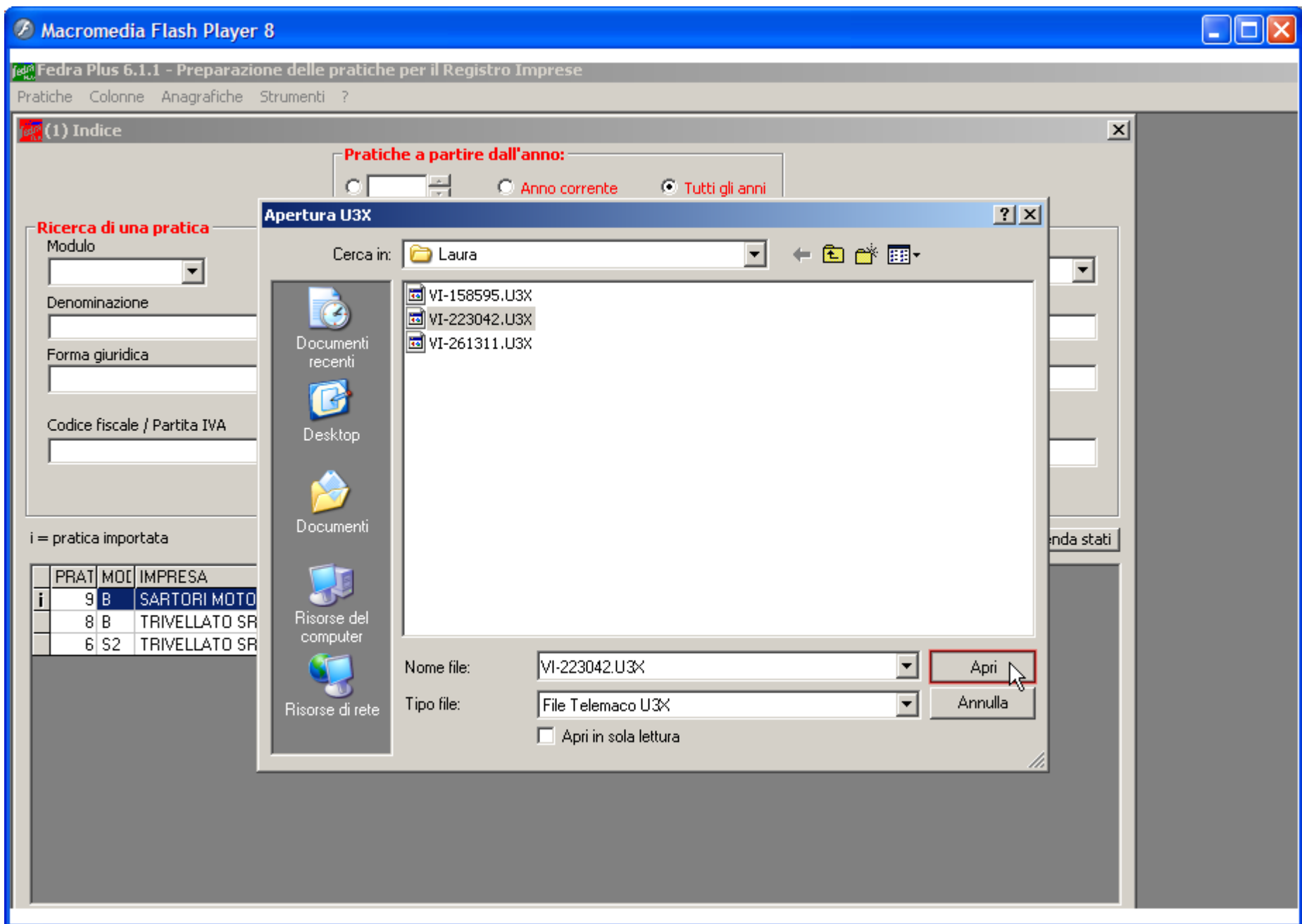

Macromedia Flash Player 8

Fedra Plus 6.1.1 - Preparazione delle pratiche per il Registro Imprese

Aggiungi modulo Elimina modulo Valida pratica Visura a quadri Scarichi di questa pratica ?

(4) PRATICA 10 - CODICE FEDRA 316L0215

Dati di intestazione della pratica

Denominazione

Forma giuridica

Codice fiscale

Nr. R.E.A. SEDE

C.C.I.A.A. di (SEDE)

Il sottoscritto

In qualità di

Numero Protocollo di riferimento (per pratiche di rettifica)

Annotazioni ad uso locale

Modalità di presentazione Con firm

Acquisita la pratica in FedraPlus occorre:

- svuotare il riquadro **"deposito bilanci e situazione patrimoniale"** e successivamente deselectionarlo
- verificare la corrispondenza tra i dati del Libro Soci (tenuto dall'amministratore) e quelli importati dal Registro Imprese con il servizio **"Dati di lavoro"** (NB: lo scarico dati non comprende i trasferimenti di quote iscritti dopo il deposito dell'ultimo Elenco Soci)

Modelli e Riquadri costituenti la pratica

- 1 - (B) DEPOSITO BILANCI / ELENCO SOCI
- 2 - (INTERCALARE S) ELENCO SOCI E DEGLI ALTRI TITO
- 3 - (XX) NOTE DELLA PRATICA
- 4 - (RP) RIEPILOGO

Elenco modelli costituenti la pratica

Pratica DA SCARICARE con codice: 316L0215

Macromedia Flash Player 8

Aggiungi modulo Elimina modulo Valida pratica Visura a quadri Scarichi di questa pratica ?

(4) PRATICA 10 - CODICE FEDRA 316L0215

Dati di intestazione della pratica

Denominazione **Salva in Anagrafica**

Forma giuridica

Codice fiscale

Nr. R.E.A. SEDE

C.C.I.A.A. di (SEDE)

Il sottoscritto **Anagrafica Persone**

In qualità di

Numero Protocollo di riferimento (per pratiche di rettifica) PV (RI/AA) ANNO NUMERO PRA

Annotazioni ad uso locale

Modalità di presentazione

Ora mostriamo come gestire correttamente i nuovi campi disponibili nell'Elenco Soci

Modelli e Riquadri costituenti la pratica

[Seleziona tutto](#) [Deseleziona tutto](#)

<input type="checkbox"/>	DEPOSITO BILANCIO E SITUAZIONE PATRIMONIALE	+
<input checked="" type="checkbox"/>	DEPOSITO PER ISCRIZIONE ELENCO SOCI	-

1 - (B) DEPOSITO BILANCI / ELENCO SOCI

2 - (INTERCALARE 5) ELENCO SOCI E DEGLI ALTRI TITO

3 - (XX) NOTE DELLA PRATICA

4 - (RP) RIEPILOGO

Pratica DA SCARICARE con codice: 316L0215

Avvia

Chiudi

Macromedia Flash Player 8

Aggiungi modulo Elimina modulo Valida pratica Visura a quadri Scarichi di questa pratica ?

(4) PRATICA 10 - CODICE FEDRA 316L0215

Dati di intestazione della pratica

Denominazione **Salva in Anagrafica**

Forma giuridica

Codice fiscale

Nr. R.E.A. SEDE

C.C.I.A.A. di (SEDE)

Il sottoscritto **Anagrafica Persone**

In qualità di

Numero Protocollo di riferimento (per pratiche di rettifica) PV (RI/AA) ANNO NUMERO PRA

Annotazioni ad uso locale

Modalità di presentazione Con firma digitale Senza firma digitale

Salva modifiche **Annulla modifiche**

Modelli e Riquadri costituenti la pratica [Seleziona tutto](#) [Deseleziona tutto](#)

<input checked="" type="checkbox"/>	1 - (B) DEPOSITO BILANCI / ELENCO SOCI	<input type="checkbox"/>	DEPOSITO BILANCIO E SITUAZIONE PATRIMONIALE
<input type="checkbox"/>	2 - (INTERCALARE) ELENCO SOCI E DEGLI ALTRI TITO	<input checked="" type="checkbox"/>	DEPOSITO PER ISCRIZIONE ELENCO SOCI
<input type="checkbox"/>	3 - (XX) NOTE DELLA PRATICA		
<input type="checkbox"/>	4 - (RP) RIEPILOGO		

Pratica DA SCARICARE con codice: 316L0215

Avvia **Chiudi**

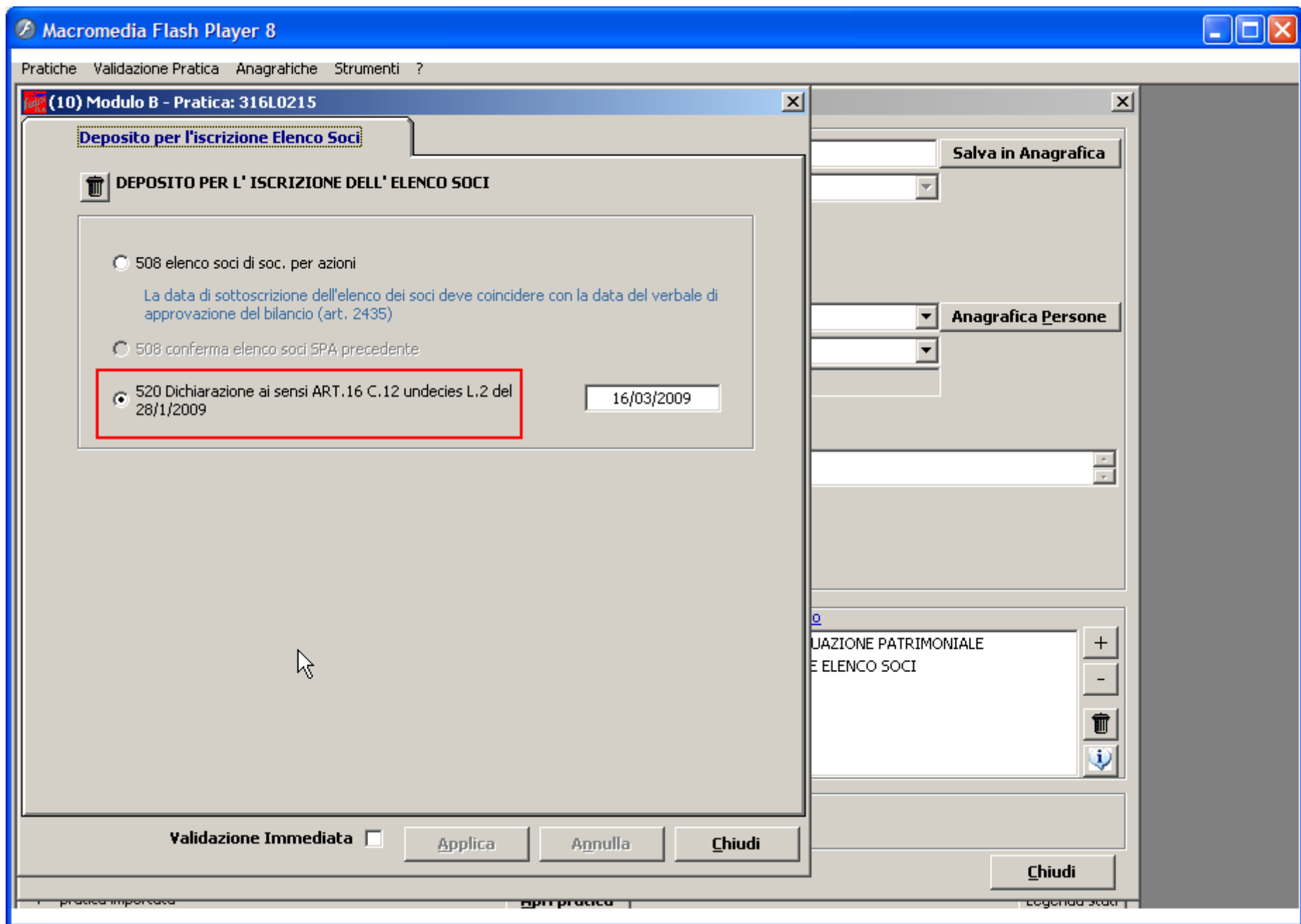

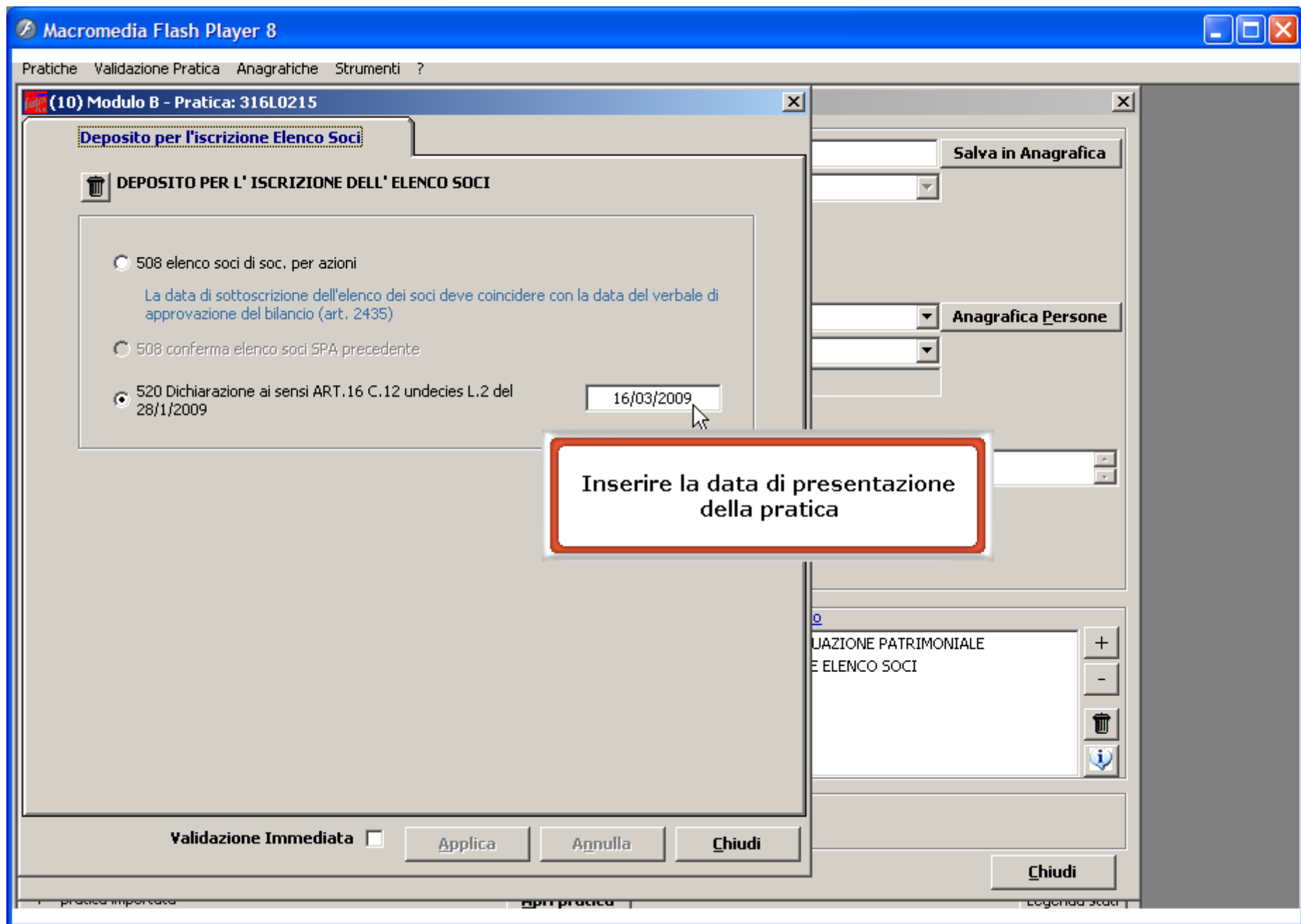

Macromedia Flash Player 8

Aggiungi modulo Elimina modulo Valida pratica Visura a quadri Scarichi di questa pratica ?

(4) PRATICA 10 - CODICE FEDRA 316L0215

Dati di intestazione della pratica

Denominazione **Salva in Anagrafica**

Forma giuridica

Codice fiscale

Nr. R.E.A. SEDE

C.C.I.A.A. di (SEDE)

Il sottoscritto **Anagrafica Persone**

In qualità di

Numero Protocollo di riferimento (per pratiche di rettifica) PV (RI/AA) ANNO NUMERO PRA

Annotazioni ad uso locale

Modalità di presentazione Con firma digitale Senza firma digitale

Salva modifiche **Annulla modifiche**

Modelli e Riquadri costituenti la pratica

[Seleziona tutto](#) [Deseleziona tutto](#)

<input type="checkbox"/> 1 - (B) DEPOSITO BILANCI / ELENCO SOCI	<input checked="" type="checkbox"/> <input checked="" type="checkbox"/> GENERALITA'
<input checked="" type="checkbox"/> 2 - (INTERCALARE S) ELENCO SOCI E DEGLI ALTRI TITO	<input checked="" type="checkbox"/> <input checked="" type="checkbox"/> ELENCO SOCI
<input type="checkbox"/> 3 - (XX) NOTE DELLA PRATICA	<input type="checkbox"/> <input type="checkbox"/> INDICAZIONE ANALITICA TRASFERIMENTI
<input type="checkbox"/> 4 - (RP) RIEPILOGO	

Pratica DA SCARICARE con codice: 316L0215

Avvia **Chiudi**

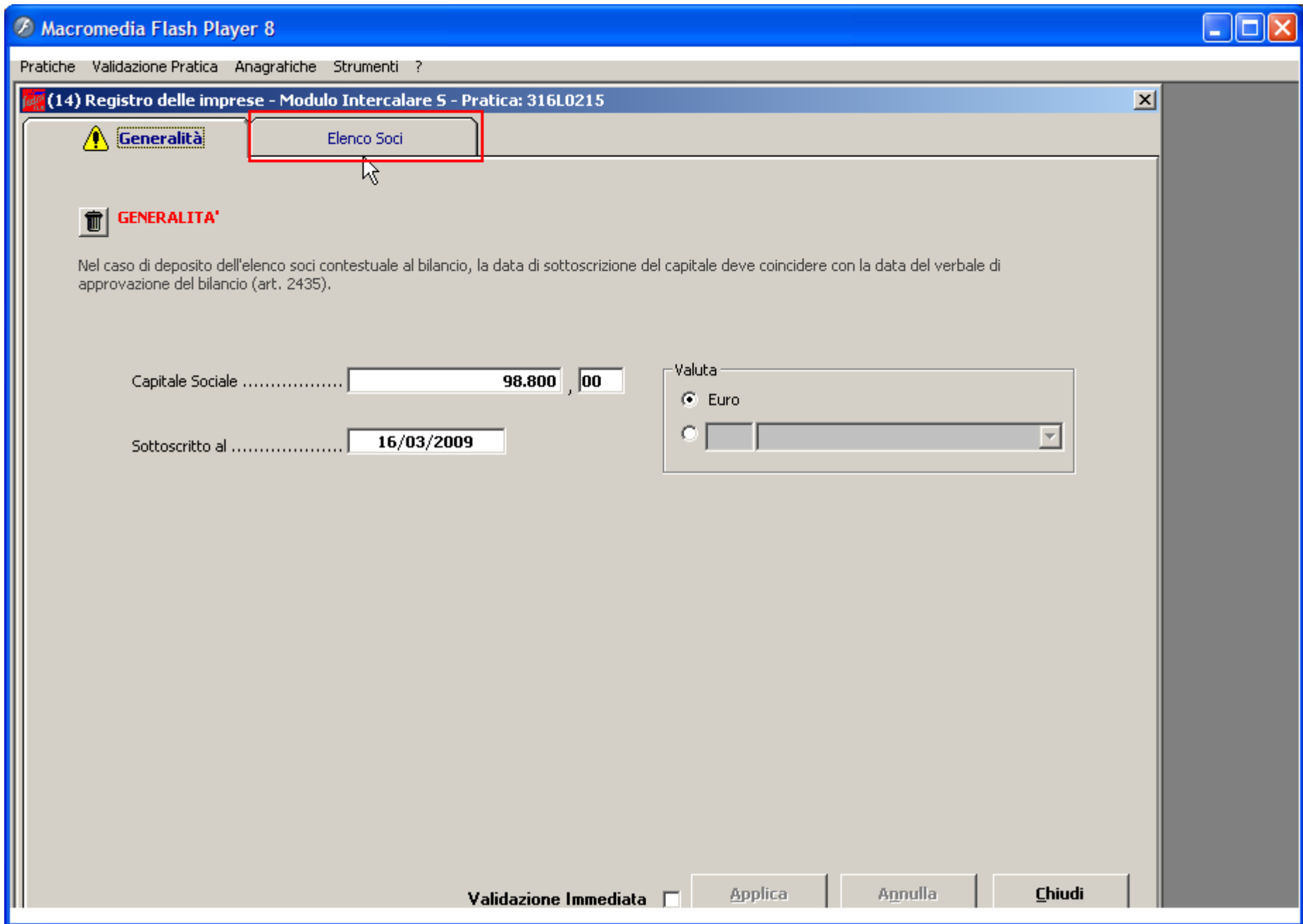

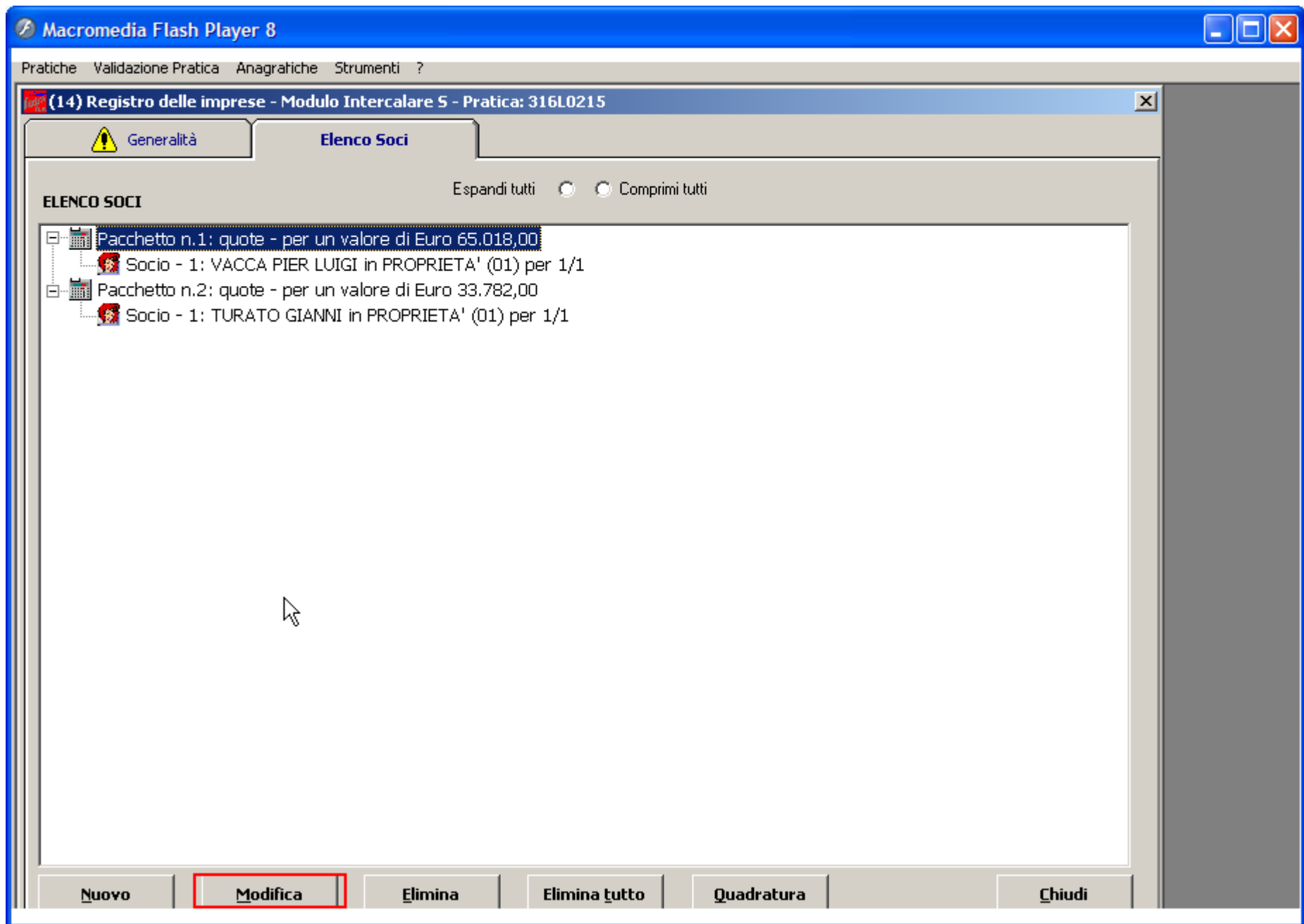

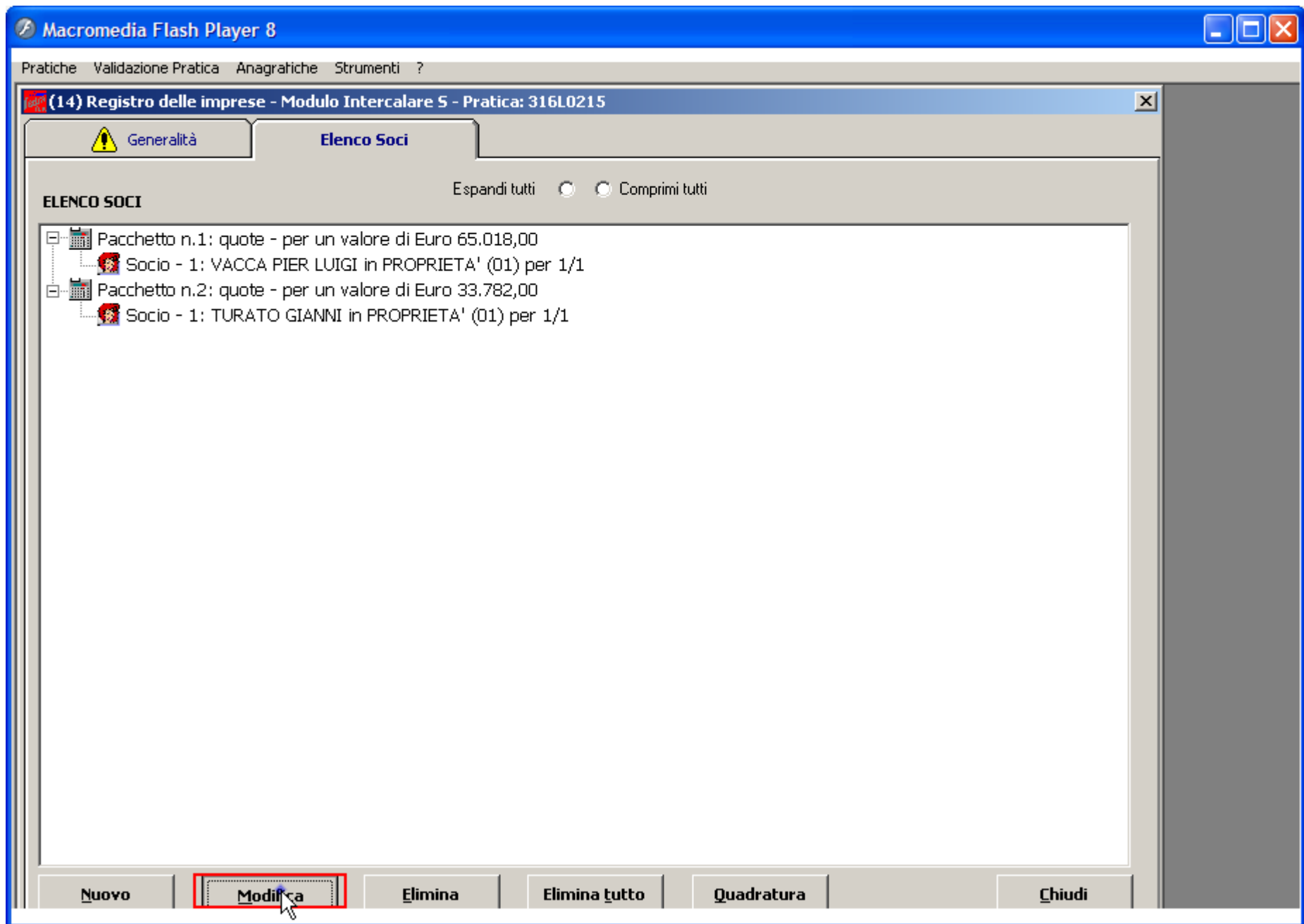

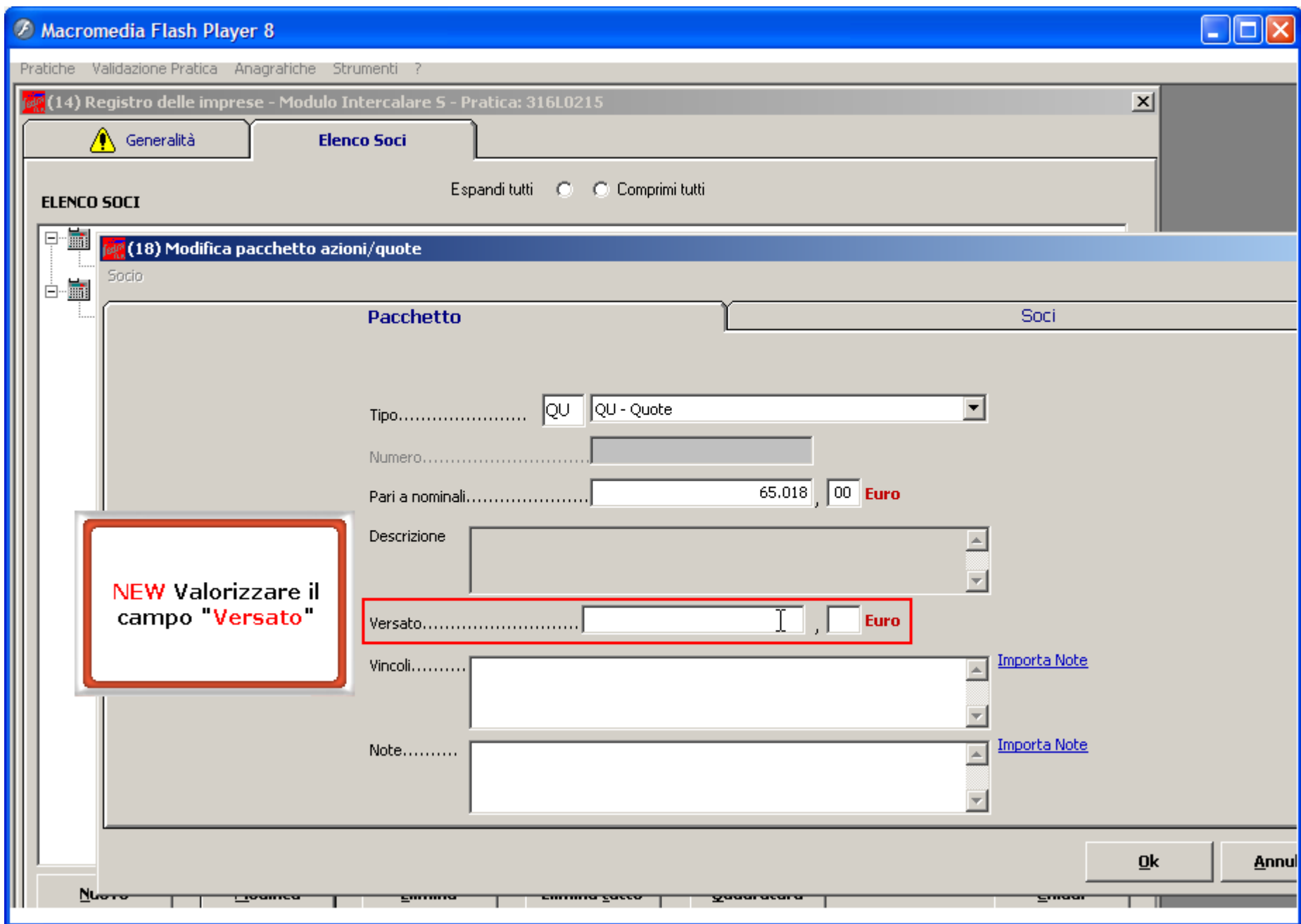

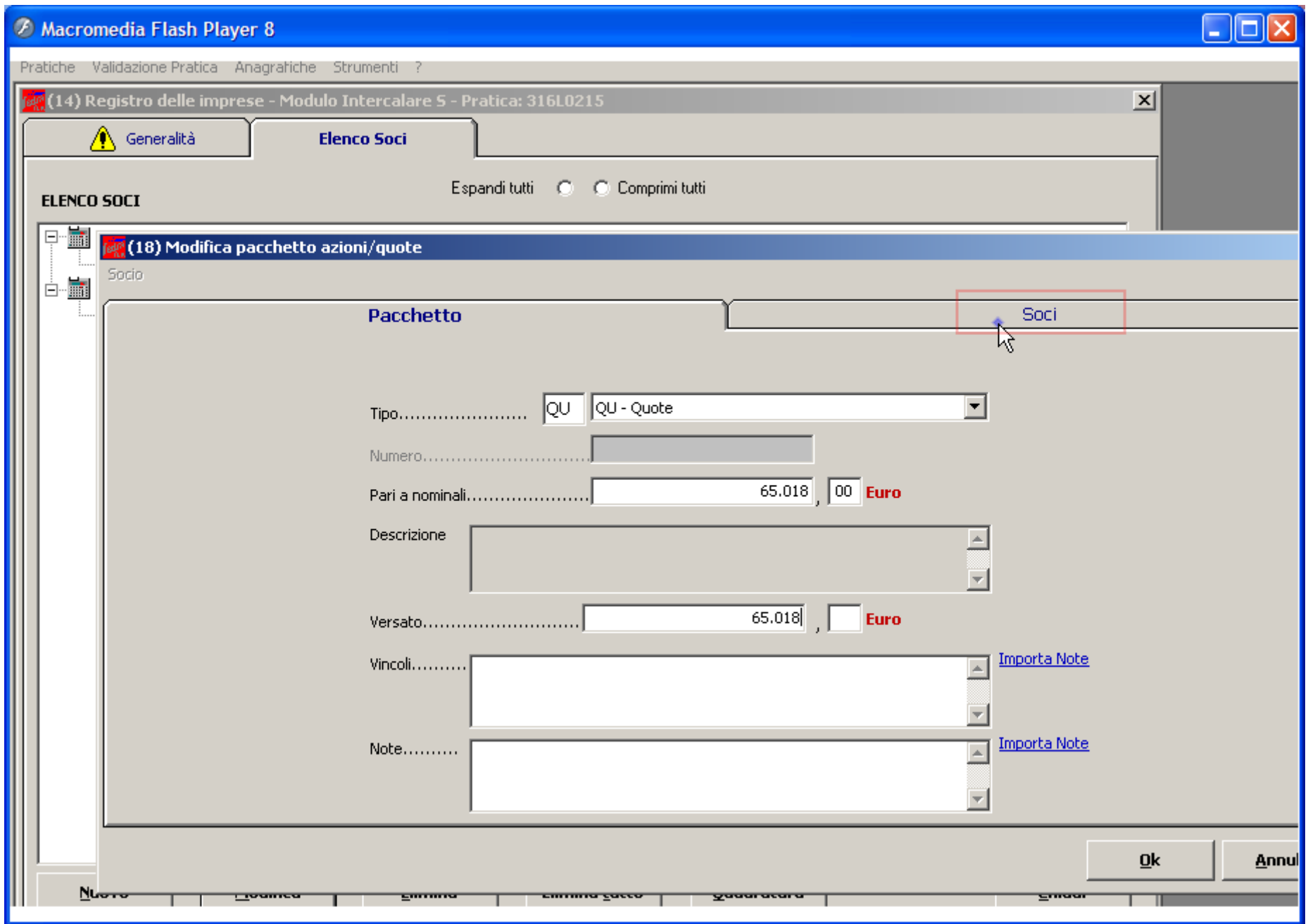

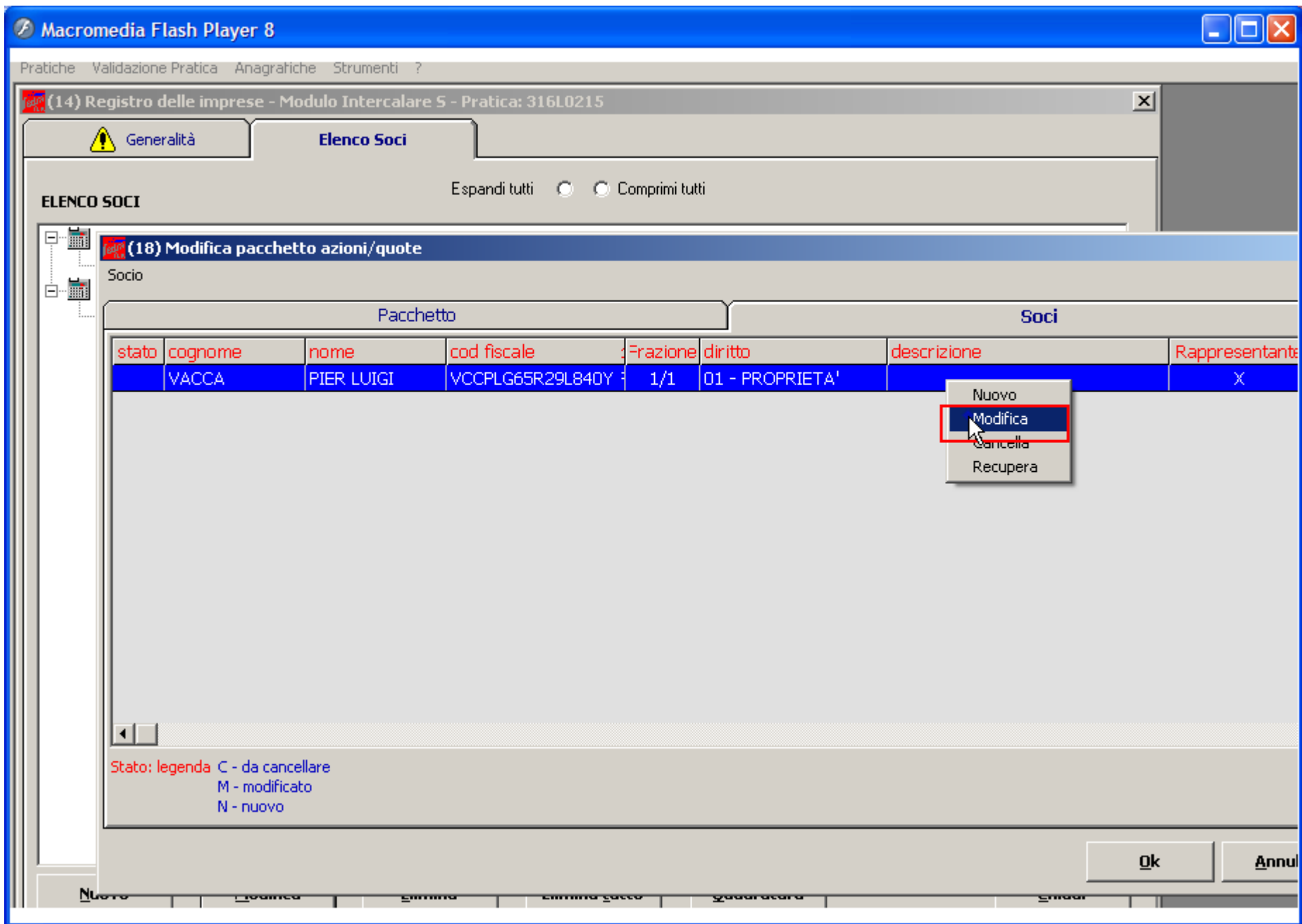

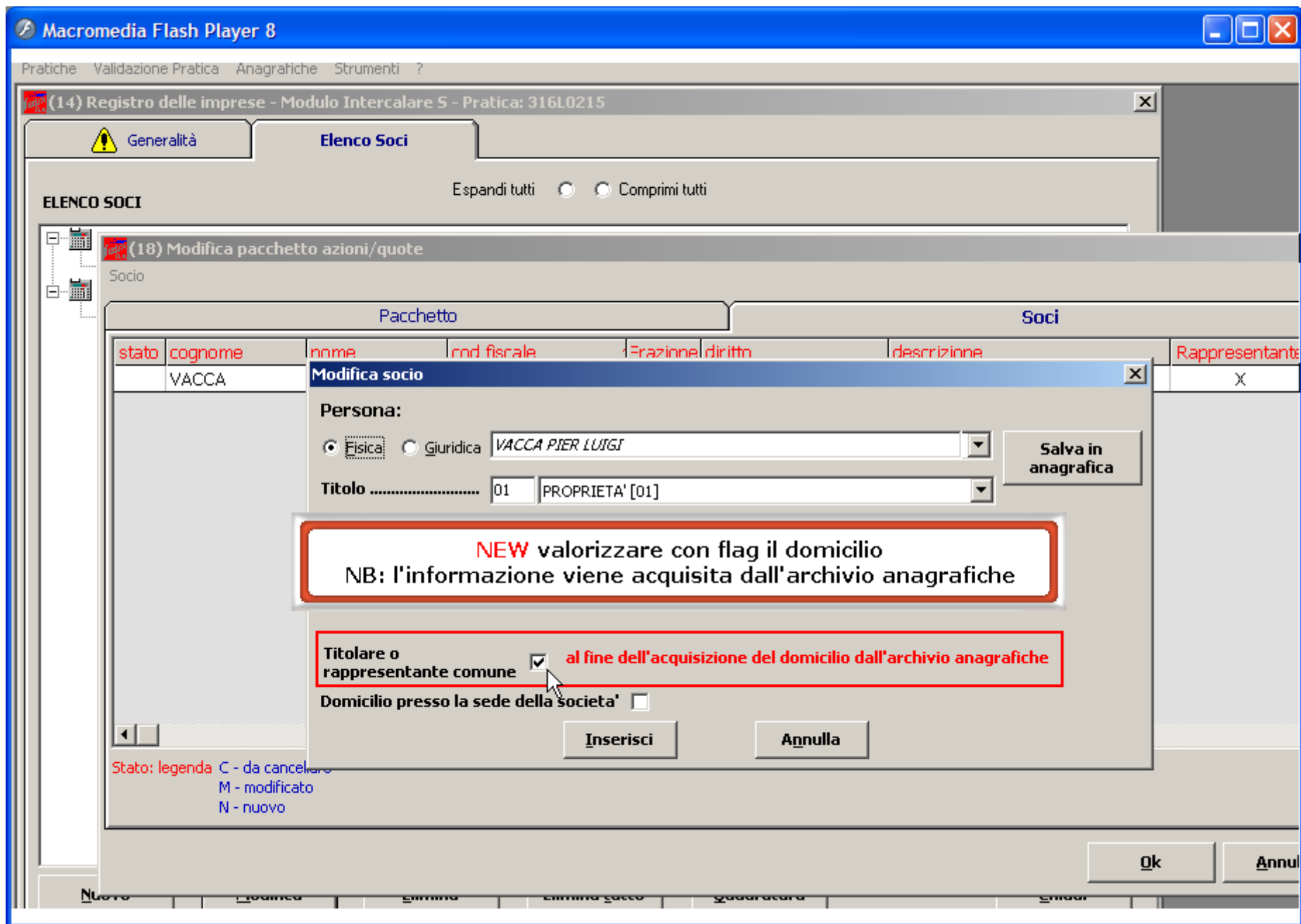

Macromedia Flash Player 8

Pratiche Validazione Pratica Anagrafiche Strumenti ?

(14) Registro delle imprese - Modulo Intercalare 5 - Pratica: 316L0215

Generalità **Elenco Soci**

Espandi tutti Comprimi tutti

ELENCO SOCI

(18) Modifica pacchetto azioni/quote

Socio

Pacchetto				Soci			
stato	cognome	nome	cod fiscale	Frazione	diritto	descrizione	Rappresentante
	VACCA	PIER LUIGI	VCCPLG65R29L840Y	1/1	01 - PROPRIETA'		X

Stato: legenda C - da cancellare
M - modificato
N - nuovo

Ok Annulla

Macromedia Flash Player 8

Aggiungi modulo Elimina modulo Valida pratica Visura a quadri Scarichi di questa pratica ?

(4) PRATICA 10 - CODICE FEDRA 316L0215

Dati di intestazione della pratica

Denominazione **Salva in Anagrafica**

Forma giuridica

Codice fiscale

Nr. R.E.A. SEDE

C.C.I.A.A. di (SEDE)

Il sottoscritto **Anagrafica Persone**

In qualità di

Numero Protocollo di riferimento (per pratiche di rettifica)

Annotazioni ad uso locale

Modalità di presentazione Con firma digitale Senza firma digitale

Salva modifiche **Annulla modifiche**

Modelli e Riquadri costituenti la pratica [Seleziona tutto](#) [Deseleziona tutto](#)

<input type="checkbox"/>	1 - (B) DEPOSITO BILANCI / ELENCO SOCI	<input type="checkbox"/>	<input checked="" type="checkbox"/> <input checked="" type="checkbox"/> Note
<input type="checkbox"/>	2 - (INTERCALARE S) ELENCO SOCI E DEGLI ALTRI TITO	<input type="checkbox"/>	
<input type="checkbox"/>	3 - (XX) NOTE DELLA PRATICA	<input type="checkbox"/>	
<input type="checkbox"/>	4 - (RP) RIEPILOGO	<input type="checkbox"/>	

Elenco modelli costituenti la pratica

Pratica DA SCARICARE con codice: 316L0215

Avvia **Chiudi**

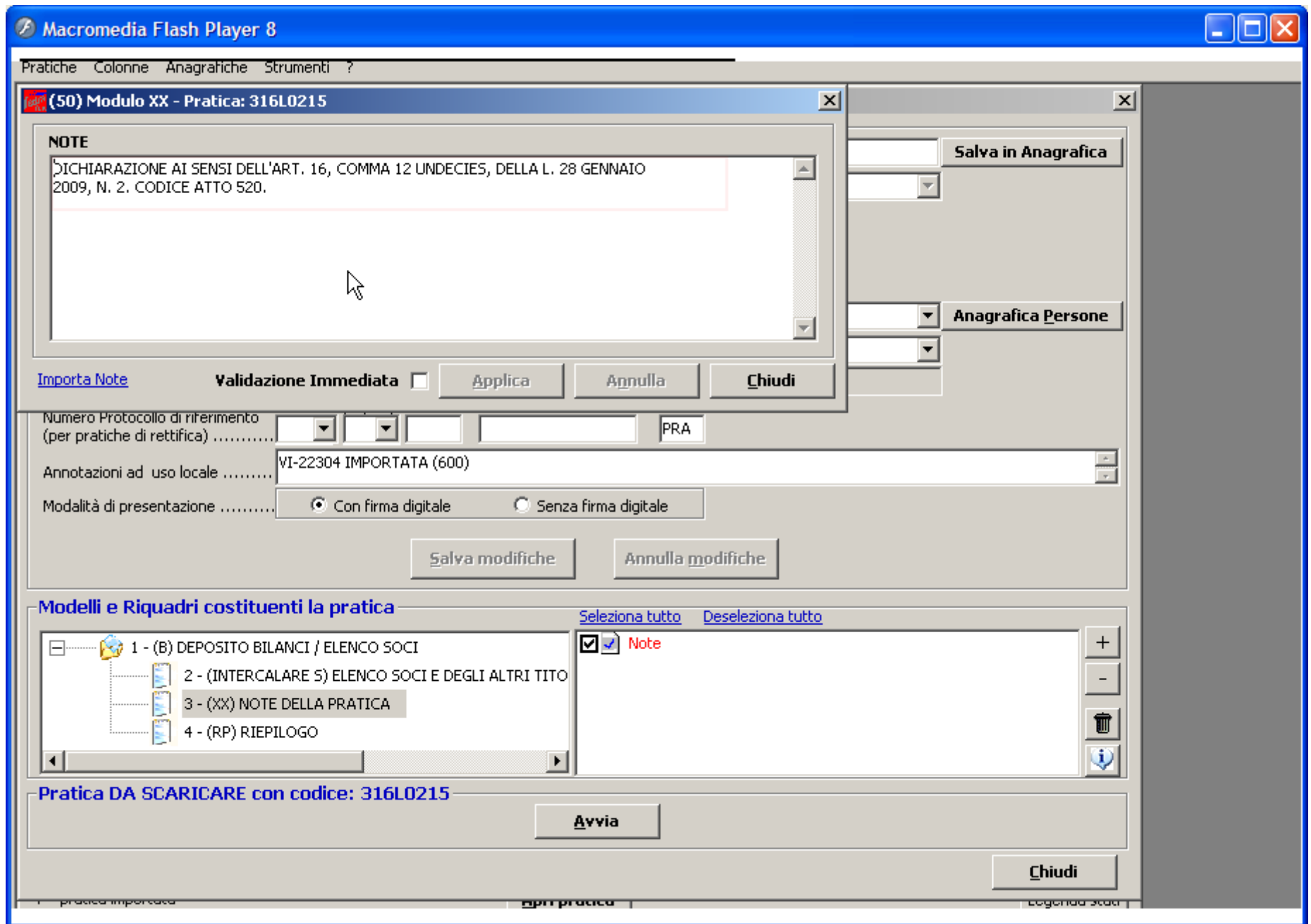

Macromedia Flash Player 8

Aggiungi modulo Elimina modulo Valida pratica Visura a quadri Scarichi di questa pratica ?

(4) PRATICA 10 - CODICE FEDRA 316L0215

Dati di intestazione della pratica

Denominazione **Salva in Anagrafica**

Forma giuridica

Codice fiscale

Nr. R.E.A. SEDE

C.C.I.A.A. di (SEDE)

Il sottoscritto **Anagrafica Persone**

In qualità di

Numero Protocollo di riferimento (per pratiche di rettifica)

Annotazioni ad uso locale

Modalità di presentazione Con firma digitale Senza firma digitale

Salva modifiche **Annulla modifiche**

Modelli e Riquadri costituenti la pratica [Seleziona tutto](#) [Deseleziona tutto](#)

<input type="checkbox"/>	1 - (B) DEPOSITO BILANCI / ELENCO SOCI	<input type="checkbox"/>	<input checked="" type="checkbox"/> <input checked="" type="checkbox"/> Note
<input type="checkbox"/>	2 - (INTERCALARE S) ELENCO SOCI E DEGLI ALTRI TITO	<input type="checkbox"/>	
<input type="checkbox"/>	3 - (XX) NOTE DELLA PRATICA	<input type="checkbox"/>	
<input type="checkbox"/>	4 - (RP) RIEPILOGO	<input type="checkbox"/>	

Elenco modelli costituenti la pratica

Pratica DA SCARICARE con codice: 316L0215

Avvia **Chiudi**

Macromedia Flash Player 8

Aggiungi modulo Elimina modulo Valida pratica Visualizza quadri Scarica di questa pratica

(4) PRATICA 10 - CODICE FEDRA 316L0215

Dati di intestazione della pratica

Denominazione **Salva in Anagrafica**

Forma giuridica

Codice fiscale

Nr. R.E.A. SEDE

C.C.I.A.A. di (SEDE)

Il sottoscritto **Anagrafica Persone**

In qualità di

Numero Protocollo di riferimento (per pratiche di rettifica)
 PV (RI/AA) ANNO NUMERO PRA

Annotazioni ad uso locale

Modalità di presentazione Con firma digitale Senza firma digitale

Salva modifiche **Annulla modifiche**

Modelli e Riquadri costituenti la pratica

[Seleziona tutto](#) [Deseleziona tutto](#)

<input checked="" type="checkbox"/>	<input checked="" type="checkbox"/>	GENERALITA'	+
<input checked="" type="checkbox"/>	<input checked="" type="checkbox"/>	ELENCO SOCI	-
<input type="checkbox"/>	<input type="checkbox"/>	INDICAZIONE ANALITICA TRASFERIMENTI	🗑️
			ℹ️

1 - (B) DEPOSITO BILANCI / ELENCO SOCI

2 - (INTERCALARE 5) ELENCO SOCI E DEGLI ALTRI TITO

3 - (XX) NOTE DELLA PRATICA

4 - (RP) RIEPILOGO

Pratica DA SCARICARE con codice: 316L0215

Avvia **Chiudi**

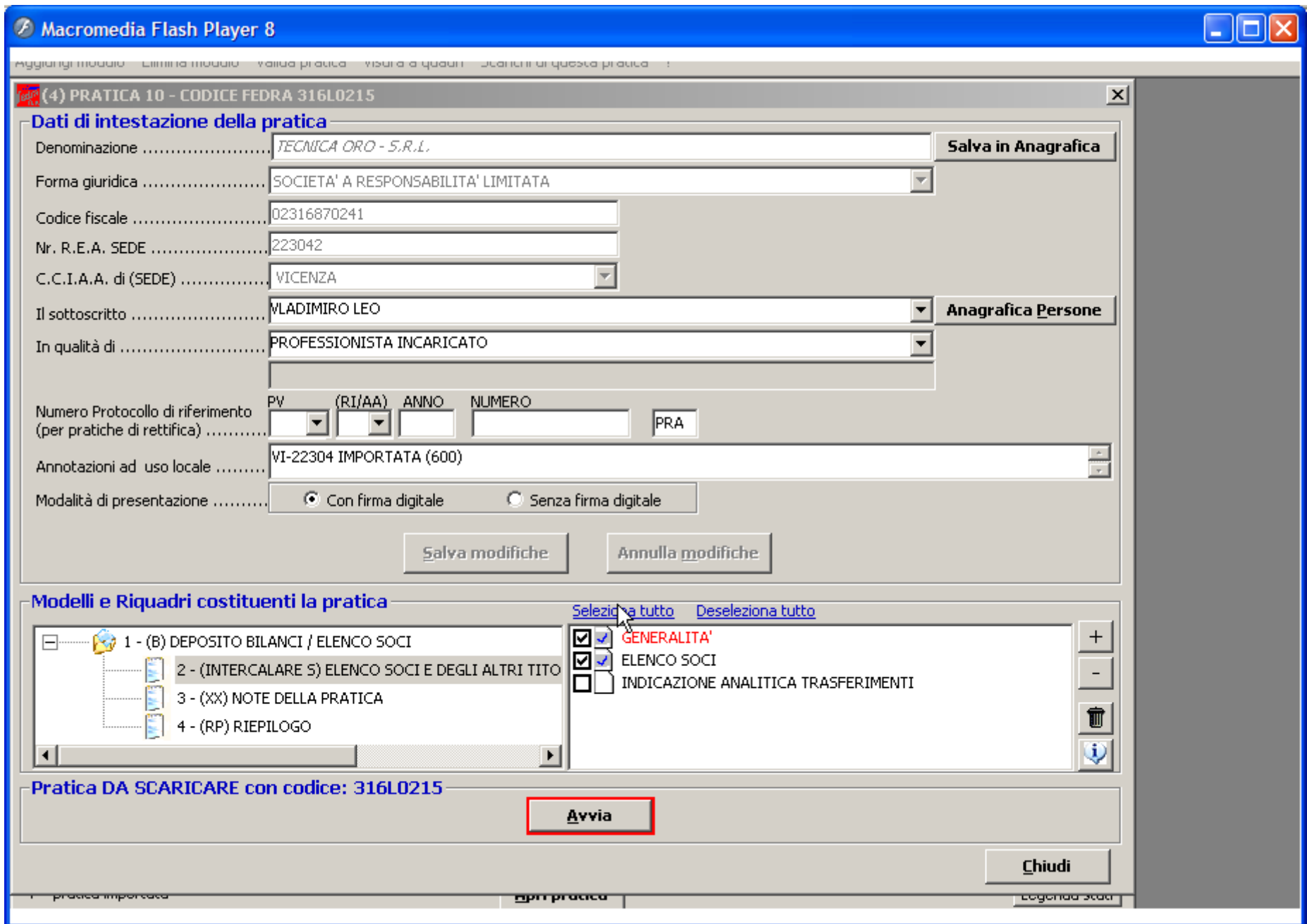

Macromedia Flash Player 8

(4) PRATICA 10 - CODICE FEDRA 318N0936

Dati di intestazione della pratica

Denominazione TECNICA ORO - S.R.L. Salva in Anagrafica

Forma giuridica

Codice fiscale

Nr. R.E.A. SEDE

C.C.I.A.A. di (SEDE)

Il sottoscritto

In qualità di

Numero Protocollo di riferir (per pratiche di rettifica) ..

Annotazioni ad uso locale

Modalità di presentazione

Modelli e Riquadri cc

1 - (B) DEPOS
2 - (II)
3 - (X)
4 - (R)

Pratica DA SCARICA

(8) Distinta di accompagnamento - (modalità di presentazione con firma digitale)

Dati dell'intermediario

Vladimiro Leo UserID: TELEMA7

Vladimiro@hotmail.com

Vicenza - (VI) - TEL.0444343567

Dati della pratica

Codice pratica Cod. fiscale del depositante Camera di Commercio destinataria Data:

318N0936 VLDLEO60A06L840Y VICENZA [VI] 18/03/2009

Modo bollo Estremi di autorizzazione per l'assolvimento virtuale del bollo:

ESENTE DA BOLLO [N] ESENTE BOLLO

Generalità dell'obligato Tipo di pratica presentata

Il sottoscritto..... Vladimiro Leo

in qualità di Professionista incaricato

dell'impresa..... Tecnica Oro - S.R.L.

codice fiscale..... 02316870241

con sede in CCIAA di.... VICENZA [VI] numero R.E.A (SEDE).... 223042

sezione/i richiesta.....

presenta alla C.C.I.A.A.(UFF.R.I./C.P.A.) di VICENZA [VI] numero R.E.A..... 223042

Il dichiarante ELEGGE (deselezionare in caso di non elezione) domicilio speciale, per tutti gli atti e le comunicazioni inerenti il procedimento, presso l'indirizzo di posta elettronica del soggetto che provvede alla trasmissione telematica, a cui viene conferita la facoltà di presentare, su richiesta dell'ufficio, eventuali rettifiche di errori formali inerenti la modulistica.

Continua **Abbandona** **Annulla modifiche**

Macromedia Flash Player 8

(4) PRATICA 10 - CODICE FEDRA 316L0215

Dati di intestazione della pratica

Denominazione *TECNICA ORO - S.R.L.* Salva in Anagrafica

Forma giuridica (8) Distinta di accompagnamento - (modalità di presentazione con firma digitale)

Codice fiscale **Dati dell'intermediario**

Nr. R.E.A. SEDE

C.C.I.A.A. di (SEDE)

Il sottoscritto

In qualità di

Numero Protocollo di riferime (per pratiche di rettifica)

Annotazioni ad uso locale ..

Modalità di presentazione ...

Modelli e Riquadri cos

- 1 - (B) DEPOSITI
- 2 - (INT)
- 3 - (XX)
- 4 - (RP)

Pratica DA SCARICAR

(63) Gestione file costituenti la pratica

Telemaco Scarico su floppy Stampa Distinta Info scarico su floppy

ESISTE	FILE ALLEGATO	DESC. TIPO DOCUMENTO	COD. ATTO	PAG. INIZ	PAG. FINE	DATA DOCUMENTO	DA FIRMARE	FIRMATO
OK	316L0215.U3T	FILE DATI FEDRA		1	1	18/03/2009	NO	
OK	316L0215.PDF	DISTINTA FEDRA		1	3	18/03/2009	SI	NO
OK	316L0215.U3R	FILE DI RIEPILOGO					NO	

Firma Vai alla cartella...

 **Stato della Pratica: FILE ALLEGATI DA FIRMARE**

Chiudi

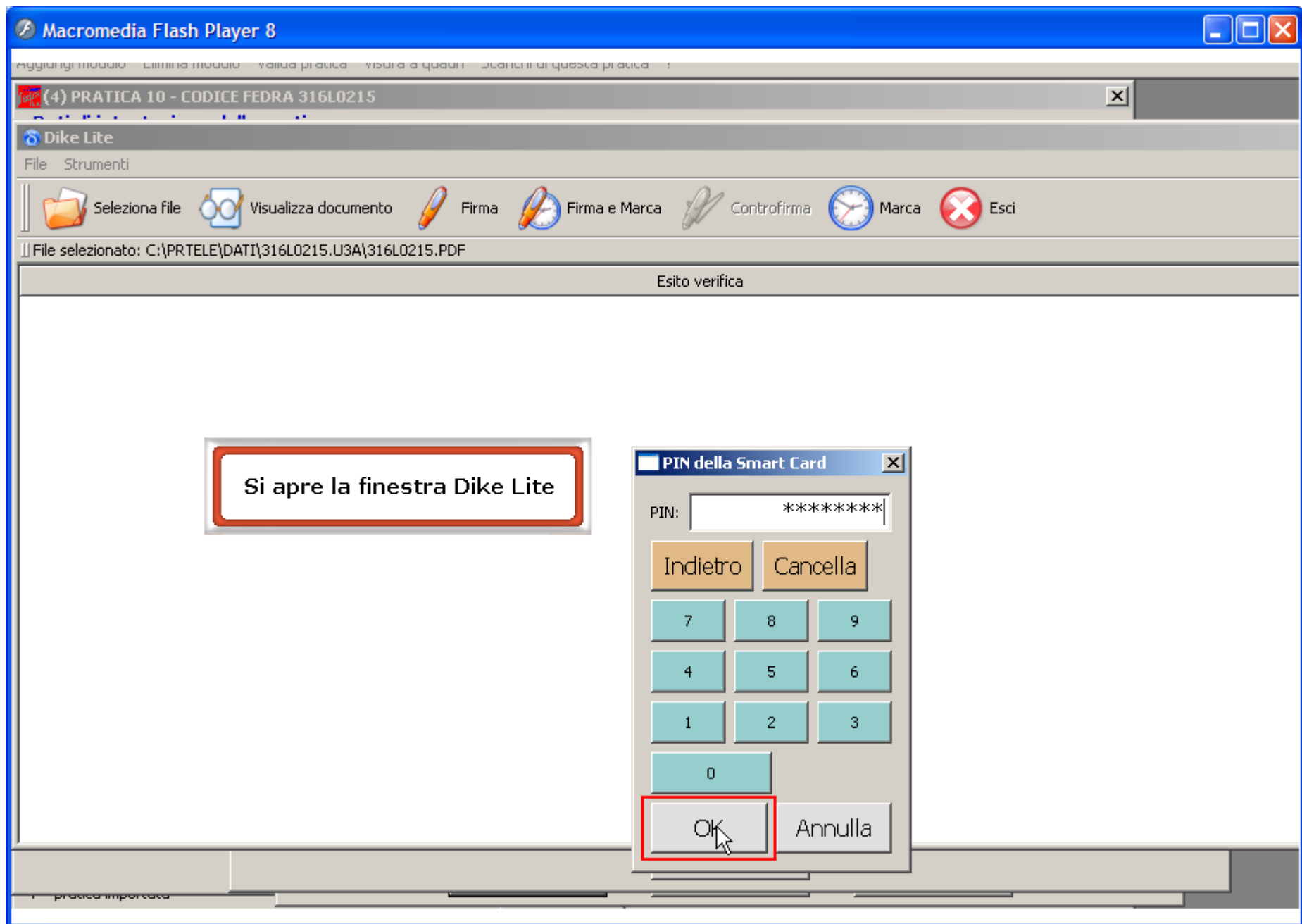

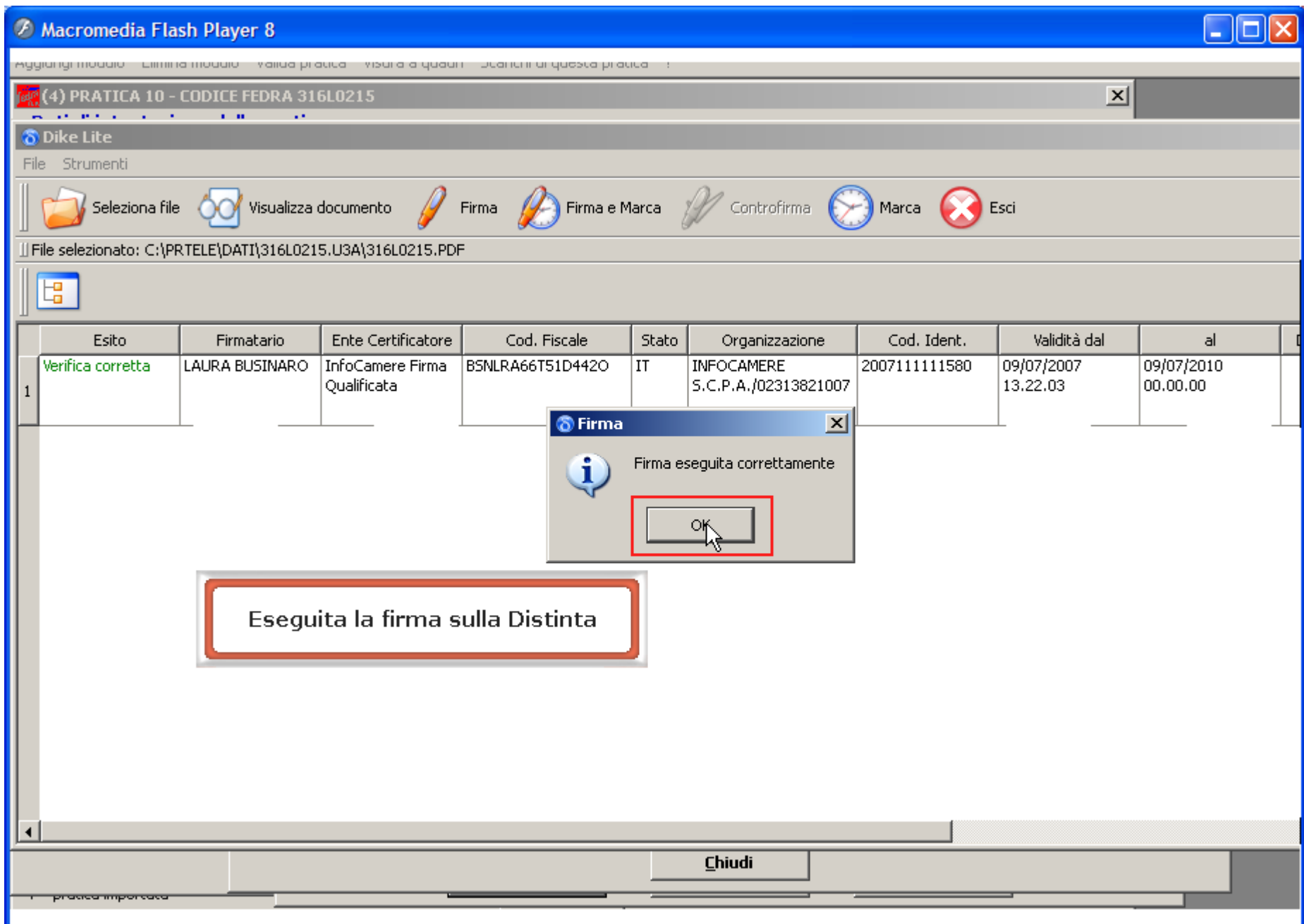

Macromedia Flash Player 8

(4) PRATICA 10 - CODICE FEDRA 316L0215

Dati di intestazione della pratica

Denominazione *TECNICA ORO - S.R.L.* **Salva in Anagrafica**

Forma giuridica *(8) Distinta di accompagnamento - (modalità di presentazione con firma digitale)*

Codice fiscale

Nr. R.E.A. SEDE

C.C.I.A.A. di (SEDE)

Il sottoscritto

In qualità di

Numero Protocollo di riferime
(per pratiche di rettifica)

Annotazioni ad uso locale ..

Modalità di presentazione ...

(63) Gestione file costituenti la pratica

Telemaco Scarico su floppy Stampa Distinta Info scarico su floppy

ESISTE	FILE ALLEGATO	DESC. TIPO DOCUMENTO	COD. ATTO	PAG. INIZ	PAG. FINE	DATA DOCUMENTO	DA FIRMARE	FIRMATO
OK	316L0215.U3T	FILE DATI FEDRA		1	1	18/03/2009	NO	
OK	316L0215.PDF.I	DISTINTA FEDRA		1	3	18/03/2009	SI	SI
OK	316L0215.U3R	FILE DI RIEPILOGO					NO	

Modelli e Riquadri cos

- 1 - (B) DEPOSIT
- 2 - (INT
- 3 - (XX)
- 4 - (RP)

Pratica DA SCARICAR

Firma **Vai alla cartella...**

 **Stato della Pratica: PRONTA**

Chiudi

Macromedia Flash Player 8

(4) PRATICA 10 - CODICE FEDRA 316L0215

Dati di intestazione della pratica

Denominazione **Salva in Anagrafica**

Forma giuridica

Codice fiscale

Nr. R.E.A. SEDE

C.C.I.A.A. di (SEDE)

Il sottoscritto **Anagrafica Persone**

In qualità di

Numero Protocollo di riferimento (per pratiche di rettifica)

Annotazioni ad uso locale

Modalità di presentazione Con firma digitale Senza firma digitale

Per questa pratica è già avvenuto uno scarico.
I moduli costituenti la pratica saranno visualizzati in SOLA LETTURA!
Sarà possibile modificare questa pratica solo in seguito alla richiesta di un NUOVO CODICE FEDRA

Modelli e Riquadri costituenti la pratica [Selezione tutto](#) [Deselezione tutto](#)

<input type="checkbox"/> 1 - (B) DEPOSITO BILANCI / ELENCO SOCI	<input checked="" type="checkbox"/> GENERALITA'
<input checked="" type="checkbox"/> 2 - (INTERCALARE S) ELENCO SOCI E DEGLI ALTRI TITO	<input checked="" type="checkbox"/> ELENCO SOCI
<input type="checkbox"/> 3 - (XX) NOTE DELLA PRATICA	<input type="checkbox"/> INDICAZIONE ANALITICA TRASFERIMENTI
<input type="checkbox"/> 4 - (RP) RIEPILOGO	

Pratica **SCARICATA** con codice: 316L0215

Macromedia Flash Player 8

(1) Indice

Pratiche a partire dall'anno:

Anno corrente
 Tutti gli anni

Ricerca di una pratica

Modulo Stato

Denominazione

Forma giuridica Numero pratica Codice Fedra

Codice fiscale / Partita IVA

Numero Protocollo di riferimento (pratiche di rettifica):

PV AA/RI ANNO NUMERO

Ricerca **Annulla Ricerca**

i = pratica importata **Apri pratica** **Legenda stati**

PRAT	MOD	IMPRESA	F.G.	PRT	CREAZIONE	COD.FEDRA	ANNOTAZIONI	STATO	DRV	CONFIG
i 10	B	TECNICA ORO - S.R.L.	S.R.L.	---	16/03/2009	316L0215	VI-22304 IMPORTATA (60	da spedire(C)	C	VLADIM
i 9	B	SARTORI MOTORS S.R.L.	S.R.L.	---	16/03/2009	316K2426	VI-26131 IMPORTATA (60	in compilazione		
8	B	TRIVELLATO SRL	S.R.L.	---	16/03/2009	316J0405		validata		VLADIM
6	S2	TRIVELLATO SRL	S.R.L.	---	17/02/2009	217K3554		in compilazione		VLADIM

i = pratica importata **Apri pratica** **Legenda stati**

Macromedia Flash Player 8

Web Telemaco InfoCamere : Spedizione prati...

MAPPA GUIDA



registroymprese telemaco

VISURE, BILANCI E PROTESTI SPORTELLO PRATICHE

Home Pratiche Bilanci Software Invio prova Servizi e-gov

Informazioni | Dati di Lavoro | **Spedizione** | Ricerca | Errate | In Istruttoria | Evase | Annullate | Invio24ore | Protesti

Pratiche > Spedizione

Spedizione Pratiche di Comunicazione Unica	Spedizione Pratiche per il Registro delle Imprese
<p>ComUnica permette di inviare le pratiche di Comunicazione Unica. Per maggiori informazioni è disponibile la guida.</p> <p> In sperimentazione in tutte le Camere la Comunicazione Unica</p> <p>Avvia ComUnica Impresa *</p> <p>Per coloro che utilizzano ComUnica direttamente dall'icona nel proprio desktop: Imposta la tua frase segreta</p> <p>ComUnica permette la richiesta di una casella PEC per alcune tipologie d'impresa: Verifica disponibilità casella PEC</p>	<p> Tyco permette di inviare le pratiche Registro Imprese. Per maggiori informazioni è disponibile la guida.</p> <p>Avvia il nuovo software di Spedizione (Tyco) *</p>
<p>Ora vediamo come attivare il software per l'invio della pratica</p>	
<p>* Questa applicazione è stata sviluppata su tecnologia Java-WebStart. Cliccando su "Avvia" verrà scaricata sul PC l'applicazione o i suoi aggiornamenti e subito dopo verrà avviata. E' necessario installare il Runtime Java (versione superiore a 1.4.2): scarica la versione 1.6.0-02 o verifica la versione in uso. Sistemi operativi supportati: Windows 98/XP/2000/NT, Linux.</p>	
<p>Verifica Avanzamento</p>	

Macromedia Flash Player 8

Infocamere Telemaco

File Liste Pratiche Strumenti Guida

Nuove Inviare **Apri** Invia Stato Aggiorna Esci

X Nuove X Inviare

STATO	CODICE	NOMINATIVO	COD. FISCALE	PROV.	NUMERO REA	IMPORTI	MODELLO
	204Q3251	LUNA LUNA SRL	01288370248	VI	0158595		Modifica di Società
	316L0215	TECNICA ORO - S.R.L.	02316870241	VI	0223042		Deposito di Bilancio
	B07N3813	LUNA LUNA SRL	00149420242	VI			Inizio, Modifica, Cess...

Utente: T11111 luigi.marangon@infocamere.it

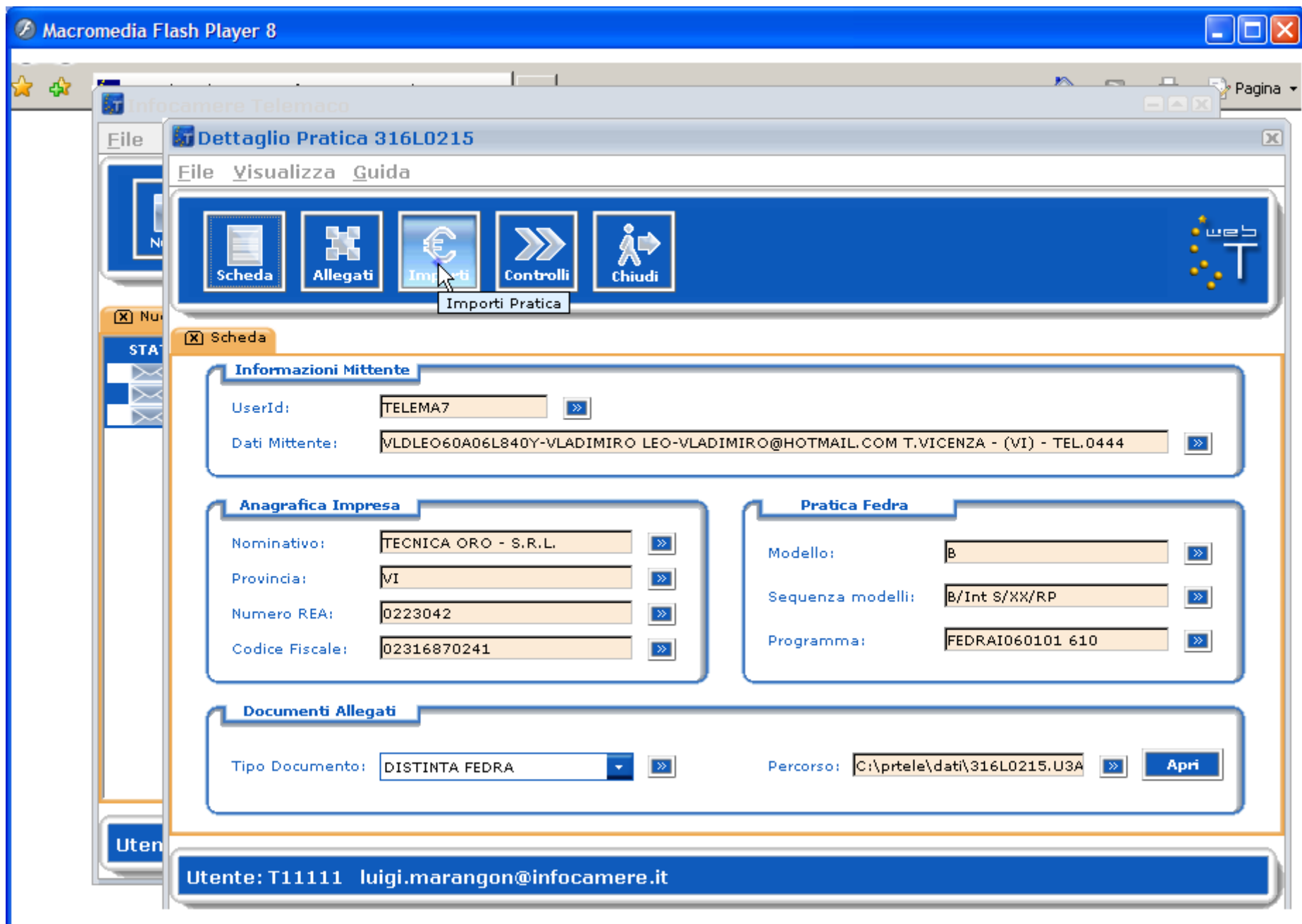

Macromedia Flash Player 8

Infocamere Telemaco

File Dettaglio Pratica 316L0215

File Visualizza Guida

Scheda Allegati Importi Controlli Chiudi

Scheda Importi

Codice Pratica 316L0215

Attiva Protocollo Automatico Esente da presentazione XBRL

Rinvio N. Prot. Anno Prot.

Abolizione libro soci - 0 Euro

Inserisci Importo Manualmente €

Addebita Diritto Annuo €

Scegliere l'importo dei bolli per la pratica

Inserisci Importo Bollo Manualmente €

Calcolo Automatico del Bollo Pratica Esente da Bollo

Applica Annulla

Conferma gli importi impostati

Utente: T1111 luigi.marangon@infocamere.it

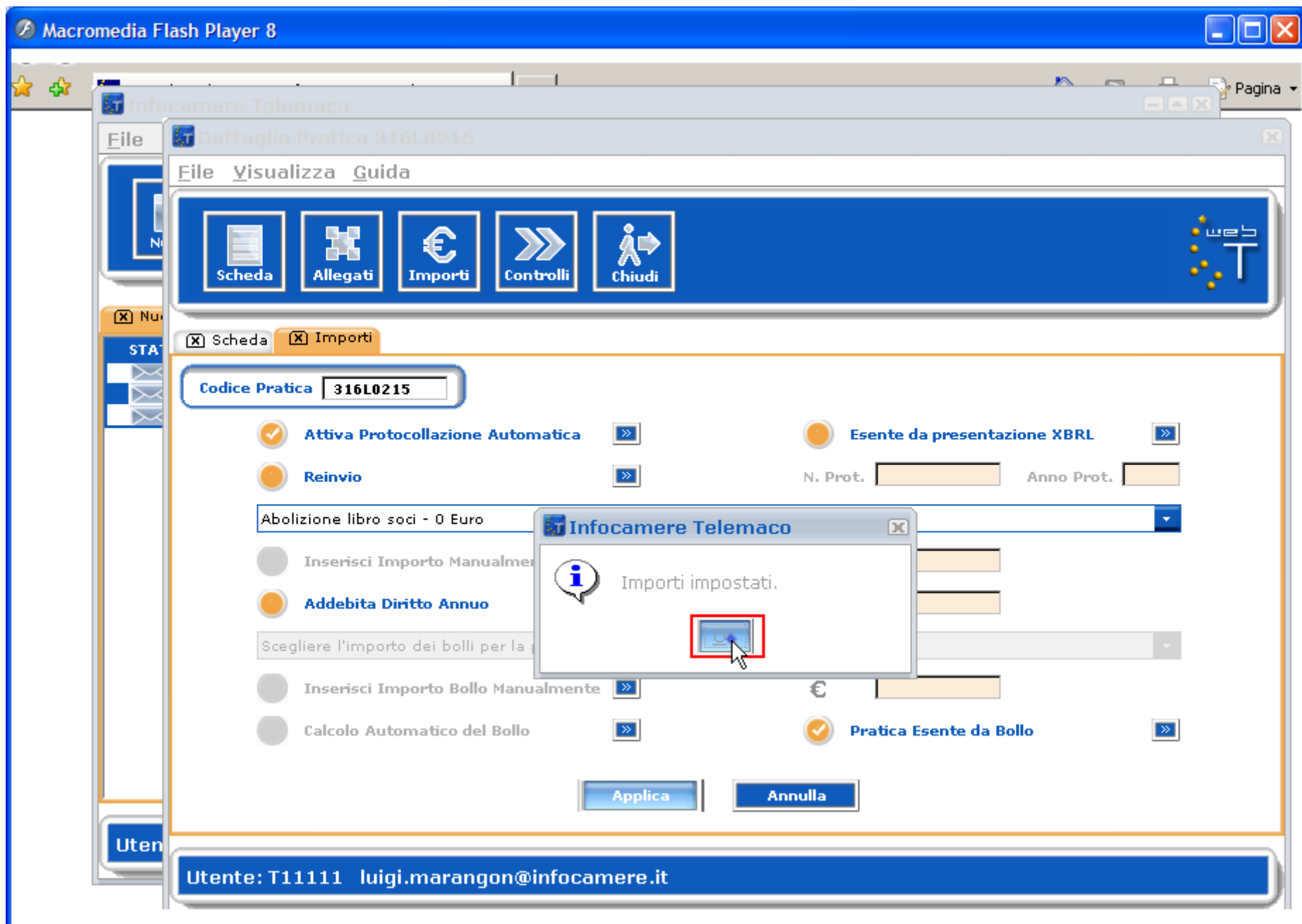

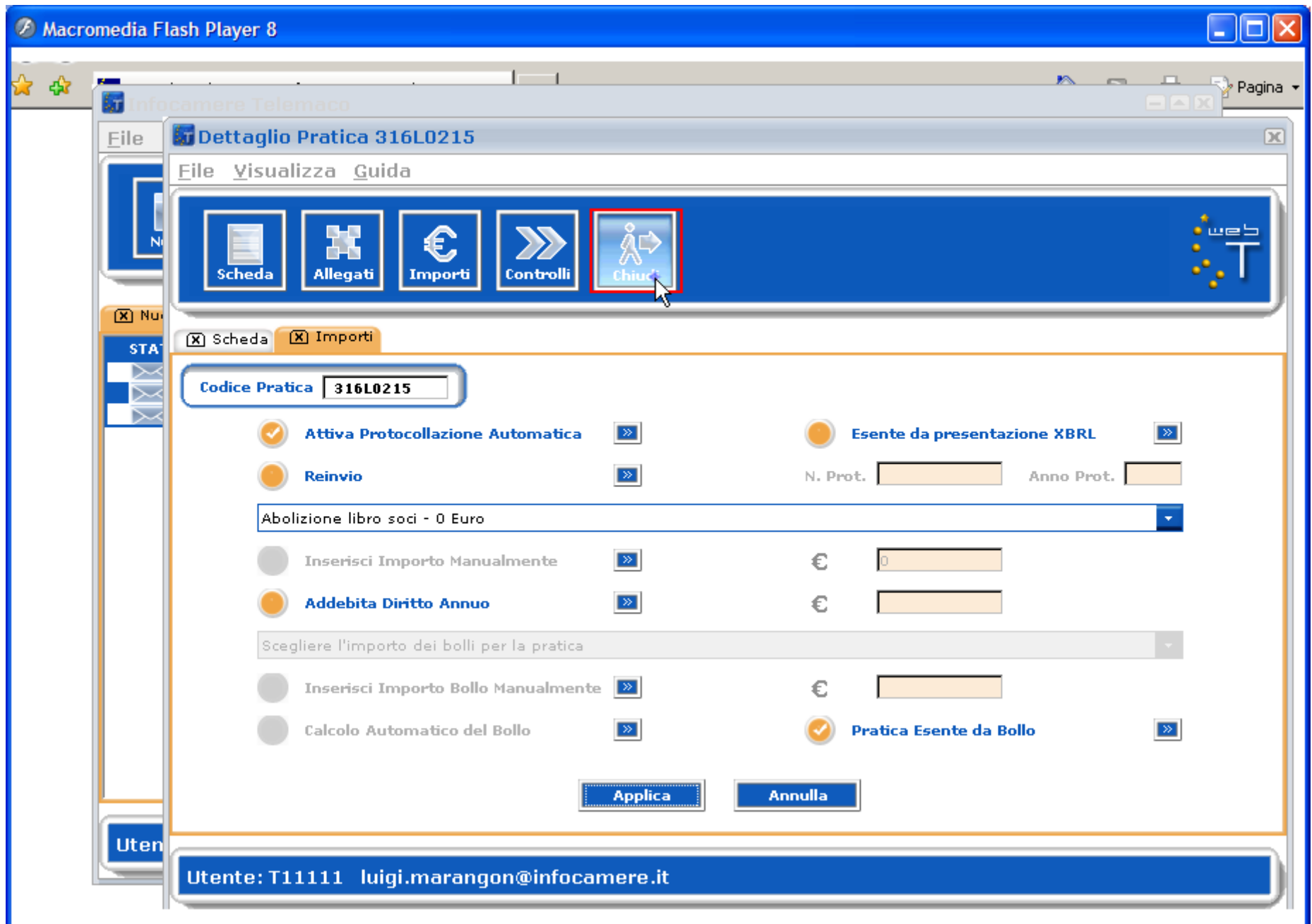

Macromedia Flash Player 8

Infocamere Telemaco

File Liste Pratiche Strumenti Guida

Nuove Inviare Apri **Invia** Stato Aggiorna Esci

(X) Nuove (X) Inviare

STATO	CODICE	NOMINATIVO	COD. FISCALE	PROV.	NUMERO REA	IMPORTI	MODELLO
	204Q3251	LUNA LUNA SRL	01288370248	VI	0158595	pe	Modifica di Società
	316L0215	TECNICA ORO - S.R.L.	02316870241	VI	0223042	pe	Deposito di Bilancio
	B07N3813	LUNA LUNA SRL	00149420242	VI		pe	Inizio, Modifica, Cess...

Utente: T11111 luigi.marangon@infocamere.it

Macromedia Flash Player 8

Infocamere Telemaco

File Liste Pratiche Strumenti Guida

Nuove Inviare Apri Invia Stato Aggiorna Esci

Nuove
 Inviare

STATO	CODICE	NOMINATIVO	COD. FISCALE	PROV.	NUMERO REA	IMPORTI	MODELLO
	204Q3251	LUNA LUNA SRL	01288370248	VI	0158595	pe	Modifica di Società
	316L0215	TECNICA ORO - S.R.L.	02316870241	VI	0223042	pe	Deposito di Bilancio
	B07N3813	LUNA LUNA SRL	00149420242	VI		pe	Inizio, Modifica, Cess...

Utente: T11111 luigi.marangon@infocamere.it

Macromedia Flash Player 8

Infocamere Telemaco

File Liste Pratiche Strumenti Guida

Nuove Inviare Apri Invia Stato Aggiorna Esci

Nuove Inviare

STATO	CODICE	NOMINATIVO	COD. FISCALE	PROV.	NUMERO REA	IMPORTI	MODELLO
	204Q3251	LUNA LUNA SRL	01288370248	VI	0158595		Modifica di Società
	316L0215	TECNICA ORO - S.R.L.	02316870241	VI	0223042		Deposito di Bilancio
	B07N3813	LUNA LUNA SRL	00149420242	VI			Inizio, Modifica, Cess...

Grazie per l'attenzione!!!

Utente: T11111 luigi.marangon@infocamere.it